

Útgáfa	Lýsing	Dags.
-		
-		
-		
-		
-		

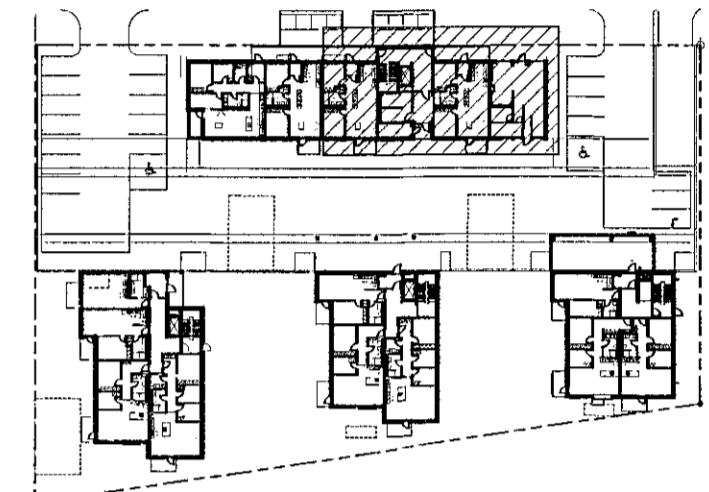

Lýkilmynd 1:1000

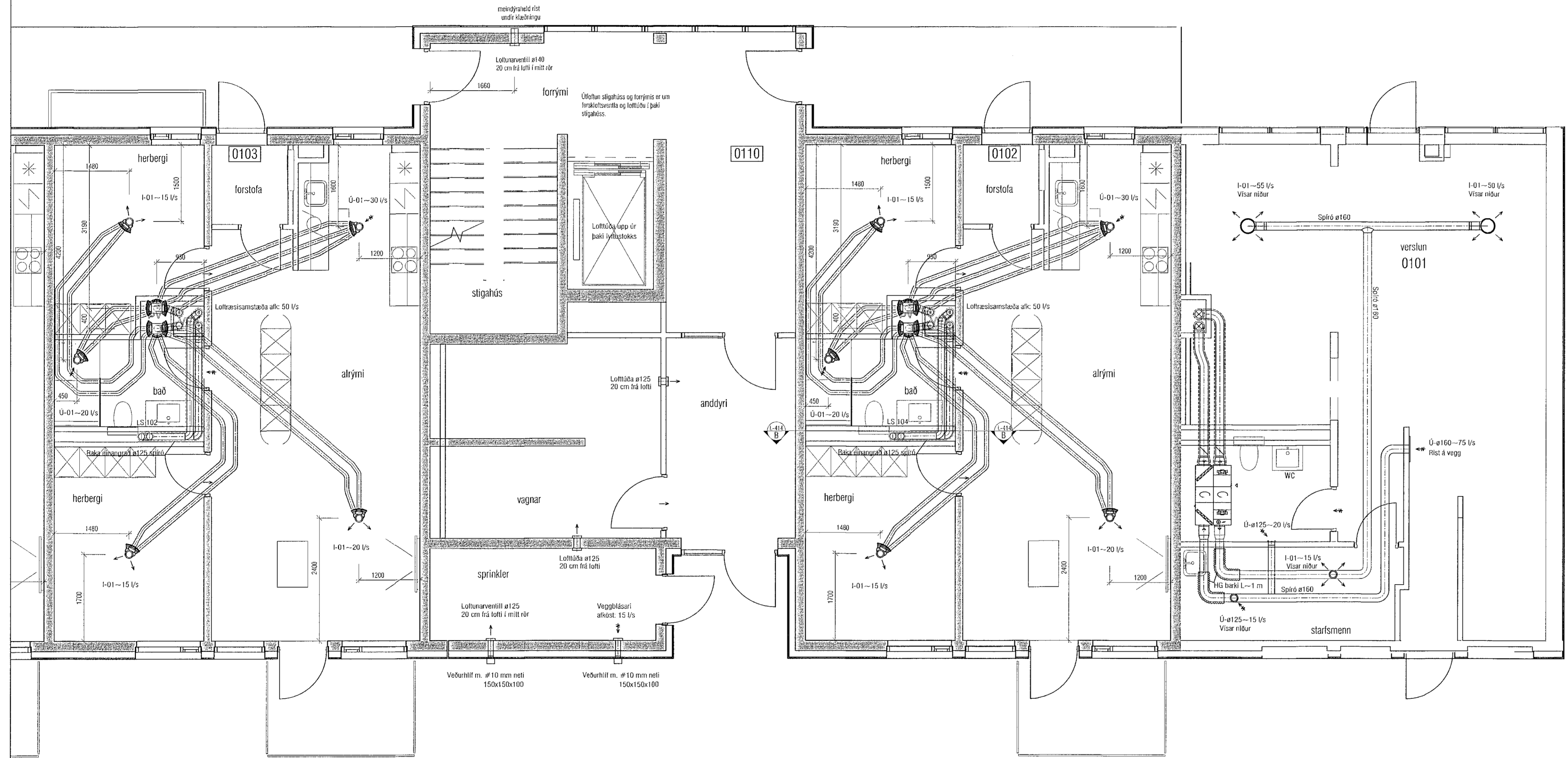

**VEKTOR**  
 - hönnun og ráðgjöf -  
 Stöðuvá 3, 108 Rvk, sí: 554-6650 / 897-5363

Áshamar 42-48, Hafnarfjörður

Loftræsing hús 42 - MHL1  
 Grunnmynd 1.hæð II

Höfund	EPK	Teknað	HÖG	Tein. nr.
Sigurður Halsteinnsson kt. 030859-7749	16.11.2022	Msv.	1:50	L-403-1

Sigurður Halsteinnsson kt. 030859-7749  
 Byggingatekniráðgjafi  
 Netfang: sigurdur@vektor.is  
 Samþykkt að hönnuð / samþættingarhönnuð:  
 Þórarinn Malmquist kt. 031071-5269

ATH! Þar sem lagnir fara í gegnum brunahólfandi vegg eða plötur skal koma brunapétting, á fallstamma skal setja eldvarnarkraga eða eldvarnarborða á plötuskilum. Um frágang lagnastokka er vísað til séruppráttá aðalhönnuðar.