

Útgáfa	Lýsing	Dags.
-	-	-
-	-	-
-	-	-

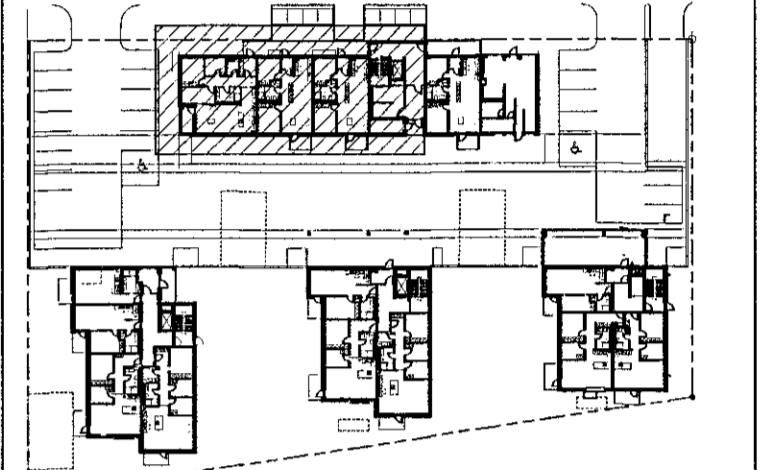

Lykilmynd 1:1000

**VEKTOR**  
 - hönnun og ráðgjöf -  
 Síðunáa 3, 108 Rvk, s: 554-6650 / 897-5363

Áshamar 42-48, Hafnarfjörður

Loftræsing húsi 42 - MHL 1  
 Grunnmynd 1. hæðar I

Harnað	EPK	Teiknað	HÖG	Teikn. nr.
Dagsetning	16.11.2022	Mkv.	1:50	L-402-1

Sigurður Halsteinnsson kt. 030859-7749  
 Bygginguteknískur höfundur  
 Netfang: sigur@vektor.is  
 Samþykkt af: [Signature]  
 Þórarinn Malmquist kt. 031071-5267 [Signature]

ATH! Þar sem lagnir fara í gegnum brunahólfandi veggir eða plötur skal koma brunabætting, á fallstamma skal setja eldvarnarkraga eða eldvarnarborða á plötuskilum. Um frágang lagnastokka er vísað til séruppráta aðalhönnuðar.