

OFNATAFLA  $\Delta T=35^\circ C$

S.hæð	Nr. Ofns/slauði	Útreiknað varmaþörf (W)	Stærð á ofni H x L (mm)SL.M.	Valinn ofni Aðlöst (W)	Lokar	Athugasemd
<b>Hús 42</b>						
<b>Íbúð 501</b>						
Forstofa	501-1	181 W	600A	600	320 W	B ofnaskita
Svefnherbergi n	501-2	354 W	600A	700	373 W	F
Bað	501-3	97 W	1160	500	350 W	B Handklofi
Svefnherbergi s	501-4	381 W	600A	1000	533 W	F
Alrymi	501-5	1,628 W	400A	1000	376 W	F
	501-6		400B	2000	991 W	F
	501-7		600A	700	373 W	F
<b>Íbúð 502</b>						
Forstofa	502-1	181 W	600A	600	320 W	B ofnaskita
Svefnherbergi n	502-2	362 W	600A	700	373 W	F
Bað	502-3	69 W	1160	500	350 W	B Handklofi
Svefnherbergi s	502-4	381 W	600A	1000	533 W	F
Alrymi	502-5	1,197 W	400B	700	347 W	F
	502-6		400B	1000	495 W	F
	502-7		600A	700	373 W	F
<b>Íbúð 503</b>						
Forstofa	SL 102-3	281 W	600A	600	320 W	B
Bað	SL 102-4	137 W	1160	500	350 W	B Handklofi
Svefnherbergi s	SL 102-5	307 W	600A	1000	533 W	F
Alrymi	SL 102-7	860 W	400C	700	448 W	F
			400C	1000	640 W	F
<b>Íbúð 504</b>						
Forstofa	504-1	181 W	600A	600	320 W	B ofnaskita
Svefnherbergi n	504-2	362 W	600A	700	373 W	F
Bað	504-3	97 W	1160	500	350 W	B Handklofi
Svefnherbergi s	504-4	274 W	600A	1000	533 W	F
Alrymi	504-5	852 W	400B	700	347 W	F
	504-6		400B	1000	495 W	F
	504-7		600A	700	373 W	F
<b>Íbúð 505</b>						
Forstofa	505-1	173 W	600A	600	320 W	B ofnaskita
Svefnherbergi s	505-2	385 W	600A	700	373 W	F
Bað	505-3	114 W	1160	500	350 W	B Handklofi
Svefnherbergi n	505-4	416 W	600A	1000	533 W	F
Alrymi	505-5	1,298 W	400C	700	448 W	F
	505-6		400C	1000	640 W	F
	505-7		600A	700	373 W	F
<b>Íbúð 506</b>						
Forstofa	506-1	255 W	600A	600	320 W	B
BV	506-2	127 W				ofnaskita
Svefnherbergi n	506-3	451 W	600C	700	618 W	F
Svefnherbergi n	506-4	572 W	600C	700	618 W	F
Svefnherbergi s	506-5	396 W	600C	500	441 W	F
Bað	506-6	94 W	1160	500	350 W	B Handklofi
Alrymi	506-7	1,433 W	400C	1400	896 W	F
	506-8		400C	1400	896 W	F
<b>Samtögn</b>						
Stigabús 0507	507-1	966 W	600C	900	794 W	B
		<b>Varmaþörf alls: 14,869 W</b>			<b>Valið alls: 19,159 W</b>	

Útgáfa	Lýsing	Dags.
-		
-		
-		

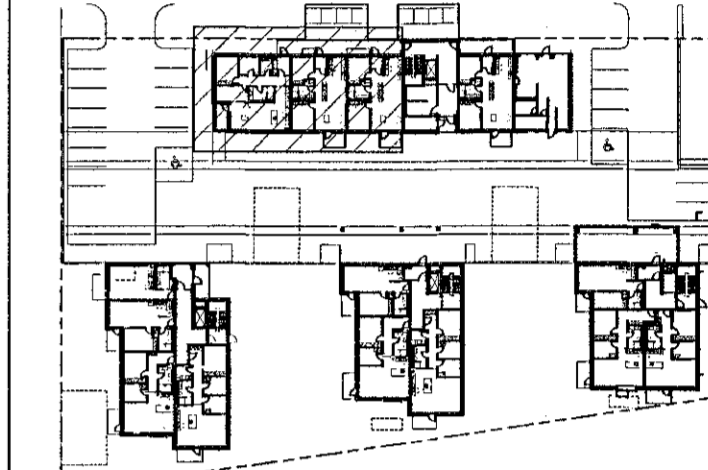

Lýkilmynd 1:1000

Lagnir frá ofnakistum eru Ø16 rör/rör

ATH! Þar sem lagnir fara í gegnum brunahólfandi veggir eða plötur skal koma brunabétting, á fallstamma skal setja eldvarnarkraga eða eldvarnarborða á plötuskilum. Um frágang lagnastokka er vísað til séruppráttá aðalhönnuðar.

**VEKTOR**  
-hönnun og ráðgjöf-  
Siðunila 3, 108 Fvsk, sí: 554-6650 / 897-5383

Áshamar 42-48, Hafnarfjörður

Lagnir -Hitalagnir hús 42 - MHL1  
Grunnmynd 5.hæð II

Hárröð	SH/EPK	Fréttab.	MMA	Teikn. nr.
Dagsetning	04.10.2022	Mix.	1:50	L-312-5

Sigurður Halsteinnsson kt. 030859-7749  
Byggingatalskriffröðingur  
Netfangi: sigurdur@vektor.is

Samþykkt af:  
  
Samþykkt af hönnuðar / samþykkt af hönnuðar:  
**Þórarinn Malmquist**  
kt. 031071-5267