

ÖFNATAFLA AT= 35° C

2.hæð	Nr. Ofns/staufa	Útreiknað varmaþörf [W]	Stærð í ohl H x L (mm)SL.M.	Valinn ofn Aðköst [W]	Lokar	Athugasemd
<b>Hús 42</b>						
<b>Íbúð 201</b>						
Forstofa	201-1	165 W	600A 600	320 W	B	ofnakista
Svefnherbergi n	201-2	288 W	600A 700	373 W	F	
Bað	201-3	56 W	1160 500	350 W	B	Handklofi
Svefnherbergi s	201-4	305 W	600A 1000	533 W	F	
Alrymi	201-5	1.355 W	400A 1000	376 W	F	
	201-6		400A 2000	752 W	F	
	201-7		600A 700	373 W	F	
<b>Íbúð 202</b>						
Forstofa	202-1	165 W	600A 600	320 W	B	ofnakista
Svefnherbergi n	202-2	293 W	600A 700	373 W	F	
Bað	202-3	40 W	1160 500	350 W	B	Handklofi
Svefnherbergi s	202-4	305 W	600A 1000	533 W	F	
Alrymi	202-5	933 W	400B 700	347 W	F	
	202-6		400B 1000	495 W	F	
	202-7		600A 700	373 W	F	
<b>Íbúð 203</b>						
Forstofa	203-1	255 W	600A 600	320 W	B	
Bað	203-2	79 W	1160 500	350 W	B	Handklofi
Svefnherbergi s	203-3	229 W	600A 1000	533 W	F	
Alrymi	203-4	667 W	400B 700	347 W	F	
	203-5		400B 1000	495 W	F	
<b>Íbúð 204</b>						
Forstofa	204-1	165 W	600A 600	320 W	B	ofnakista
Svefnherbergi n	204-2	293 W	600A 700	373 W	F	
Bað	204-3	56 W	1160 500	350 W	B	Handklofi
Svefnherbergi s	204-4	218 W	600A 1000	533 W	F	
Alrymi	204-5	663 W	400B 700	347 W	F	
	204-6		400B 1000	495 W	F	
	204-7		600A 700	373 W	F	
<b>Íbúð 205</b>						
Forstofa	205-1	157 W	600A 600	320 W	B	ofnakista
Svefnherbergi s	205-2	315 W	600A 700	373 W	F	
Bað	205-3	73 W	1160 500	350 W	B	Handklofi
Svefnherbergi n	205-4	337 W	600A 1000	533 W	F	
Alrymi	205-5	1.033 W	400B 700	347 W	F	
	205-6		400B 1000	495 W	F	
	205-7		600A 700	373 W	F	
<b>Íbúð 206</b>						
Forstofa	206-1	216 W	600A 600	320 W	B	
ÞV	206-2	99 W				ofnakista
Svefnherbergi n	206-3	250 W	600A 700	373 W	F	
Svefnherbergi nv	206-4	505 W	600C 700	618 W	F	
Svefnherbergi sy	206-5	332 W	600C 500	411 W	F	
Bað	206-6	54 W	1160 500	350 W	B	Handklofi
Alrymi	206-7	1.193 W	400B 1400	693 W	F	
	206-8		400B 1400	693 W	F	
<b>Samtögn</b>						
Stigahús 0207	207-1	816 W	600A 1600	853 W	B	
		<b>Varmaþörf alls: 11,911 W</b>	<b>Valið alls: 17,836 W</b>			

Útgáfa	Lýsing	Dags.
-		
-		
-		

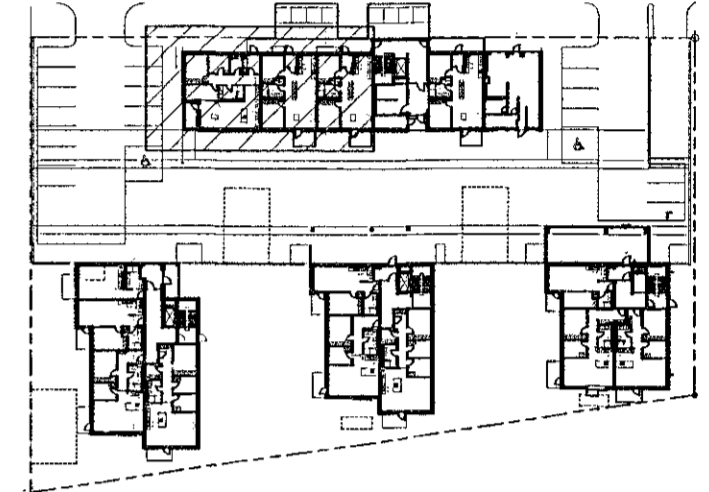

Lýkilmynd 1:1000

Lagnir frá ofnakistum eru Ø16 rör/rör

ATH! Þar sem lagnir fara í gegnum brunahólfandi veggir eða plötur skal koma brunabætting, á fallstamma skal setja eldvarnarkraga eða eldvarnarborða á plötuskilum. Um frágang lagnastokka er vísað til séruppráttá aðalhönnuðar.

**VEKTOR**  
- hönnun og ráðgjöf -  
Síðumúla 3, 108 FvK, sí. 554-6650 / 897-5363

Áshamar 42-48, Hafnarfjörður

Lagnir -Hítalagnir hús 42 - MHL1  
Grunnmynd 2.hæð II

Harpað	SHVEK	Teknað	MMA	Tekn. nr.
Dagsetning	04.10.2022	Mix.	1:50	L-306-2

Sigurður Halsteinnsson kt. 030859-7749  
Byggingafræðingur  
Netfangi: sigurdur@vektor.is

Samykktaður:  
*[Signature]*

Samykktað af hönnuðum / samráðingahönnuðum:  
Þórarinn Malmquist  
kt. 031071-5269 *[Signature]*

Blæst. A1