

| Útgáfa | Lýsing | Dags. |
|--------|--------|-------|
|--------|--------|-------|

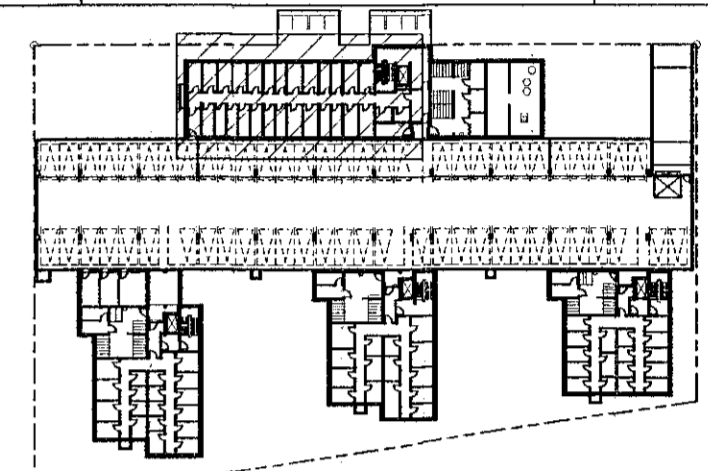
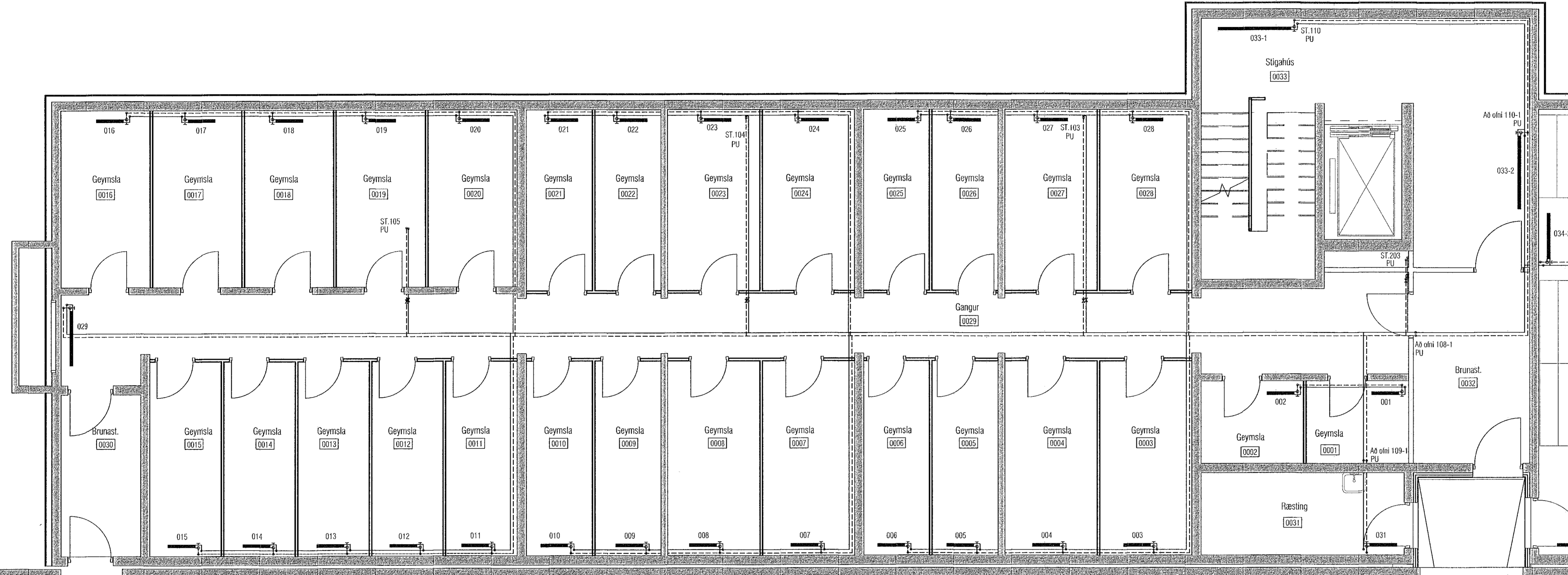

Lykilmynd 1:1000

OFNATAFLA ΔT= 35° C

Hús 42

| Kjallari                          | Nr. Ofns/staufi | Útreiknað varmaþörf [W] | Stærð á ofni H x L (mm)SL-ML | Valinn ofn Aðk.ís [W] | Lokar    | Athugasemd |          |
|-----------------------------------|-----------------|-------------------------|------------------------------|-----------------------|----------|------------|----------|
| Geymsla 0001 og 0002              | 001-002         | 194 W                   | 600A                         | 600                   | 610 W    | B          | 2 ofnar  |
| Geymslur 0003-0028 og Gangur 0029 | 003-028         | 7,836 W                 | 600A                         | 600                   | 8,320 W  | B          | 26 ofnar |
|                                   | 029             |                         | 600A                         | 1200                  | 610 W    |            |          |
| Ræsting 0031                      | 031             | 210 W                   | 600A                         | 600                   | 320 W    | B          |          |
| Brúast. 0032                      |                 | 275 W                   |                              |                       |          | B          |          |
| Stigahús 0033                     | 033-1           | 1,223 W                 | 600A                         | 1600                  | 853 W    | B          |          |
|                                   | 033-2           |                         | 600A                         | 1600                  | 853 W    | B          |          |
| Hjól 0034                         | 034-1           | 1,471 W                 | 600A                         | 2000                  | 1,066 W  | B          |          |
|                                   | 034-2           |                         | 600A                         | 1000                  | 533 W    | B          |          |
| Inntakskleifar 0035-0037          |                 | 912 W                   |                              |                       |          | B          |          |
| Varmabörf alls:                   |                 | 12,123 W                | Valið alls:                  |                       | 13,225 W |            |          |

**VEKTOR**  
- hönnun og ráðgjöf -  
Síðumúla 3, 108 Rvk, sí: 554 6650 / 897-5363

Áshamar 42-48, Hafnarfjörður

Lagnir -Hitalagnir hús 42 - MHL1  
Grunnmynd kjallari II

|            |            |        |      |           |
|------------|------------|--------|------|-----------|
| Hvarf      | SH/EK      | Teknað | MMA  | Tekin nr. |
| Dagsetning | 04.10.2022 | Miv.   | 1:50 | L-302-0   |

Sigurður Halsteinnsson kt. 000859-7749  
Byggingstækniráðgjafi  
Netfang: sigurdur@vektor.is

*[Signature]*

Sigurður Halsteinnsson / samráðingahöfundur:  
Þórarinn Malmquist  
kt. 031071-5269

*[Signature]*

ATH! Þar sem lagnir fara í gegnum brunahólfandi veggis eða plötur skal koma brunabétting, á fallstamma skal setja eldvarnarkraga eða eldvarnarborða á plötuskilum.  
Um frágang lagnastokka er vísað til séruppráttu aðalhönnuðar.