

Útgáfa	Lýsing	Dags.
-	-	-
-	-	-
-	-	-
-	-	-

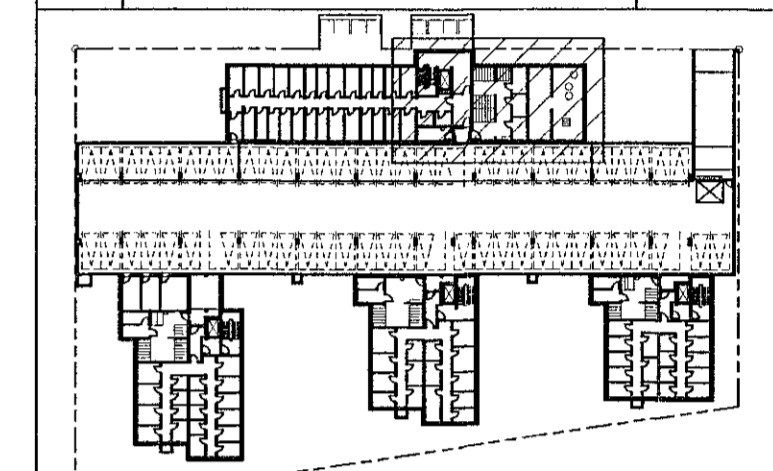

Lýsilmynd 1:1000

VEKTOR
- hönnun og ráðgjöf -
Síðumúla 3, 108 Rvk, s: 554 6650 / 897 5363

Áshamar 42-48, Hafnarfjörður

Lagnir -Hitalagnir hús 42 - MHL1
Grunnmynd kjallari I

Hæð	SH/EPK	Fekkað	MMA	Fekn. nr.
Dagsetning	04.10.2022	Mkv.	1:50	L-301-0

Sigurður Halsteinnsson kt. 090859-7749
Byggingateknifræðingur
Netfang: sigurdur@vektor.is

Samþykkt mynd
[Signature]

Samþykkt aðalhönnuð / sammenningarhönnuð:
Þórarinn Malmquist
kt. 031071-5269

ATH! Þar sem lagnir fara í gegnum brunahólfandi vegg eða plötur skal koma brunabætting, á fallstamma skal setja eldvarnarkraga eða eldvarnarborða á plötuskilum. Um frágang lagnastokka er vísað til séruppráta aðalhönnuðar.