

Útgáfa	Lýsing	Dags.
-		
-		
-		
-		

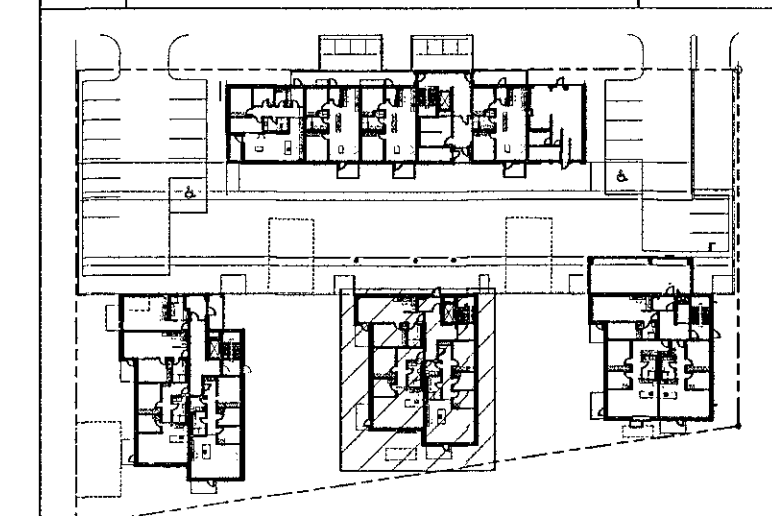

Lykilmynd 1:1000

ÖFNATAFLA ΔT=35° C

3.hæð	Nr. Öns/slaufu	Útreiknað varmaþörf [W]	Stærð á ofni H x L (mm)SL-M	Valinn ofn Afköst [W]	Lokar	Athugasemd
Hús 46						
Íbúð 301						
Gangur		104 W				
Pv		33 W				ofnákasta
Bað	301-1	47 W	1160	500	350 W	F Handklofa
Ahlými	301-2	1,575 W	400C	1000	640 W	F
	301-3		400C	1400	896 W	F
Svefnherbergi	301-4	261 W	600B	700	347 W	F
Svefnherbergi	301-5	261 W	600B	700	347 W	F
Svefnherbergi	301-6	412 W	600B	1000	678 W	F
Íbúð 302						
Gangur		97 W				ofnákasta
Svefnherbergi v	302-1	395 W	600B	1000	678 W	F
Svefnherbergi v	302-2	241 W	600B	700	347 W	F
Ahlými	302-3	1,266 W	400B	1000	495 W	F
	302-4		400B	2000	991 W	F
Bað	302-5	57 W	1160	500	350 W	b Handklofa
Íbúð 303						
Ahlými	303-1	901 W	400B	2000	991 W	F ofnákasta
Svefnherbergi v	303-2	364 W	600A	1000	533 W	F
Bað	303-3	57 W	1160	500	350 W	B handklofa
Íbúð 304						
Ahlými	304-1	1,233 W	400C	1000	495 W	F ofnákasta
	304-2		600A	2000	1,066 W	F
Bað	304-3	156 W	1160	500	350 W	B handklofa
Svefnherbergi	304-4	617 W	600C	700	618 W	F
Svefnherbergi	304-5	240 W	600A	700	373 W	F
Sameign						
Stígalús/ fornyri 0305	305-1	1,175 W	600A	2000	1,066 W	B
Varmaþörf alls:		9,498 W	Valið alls:		11,961 W	

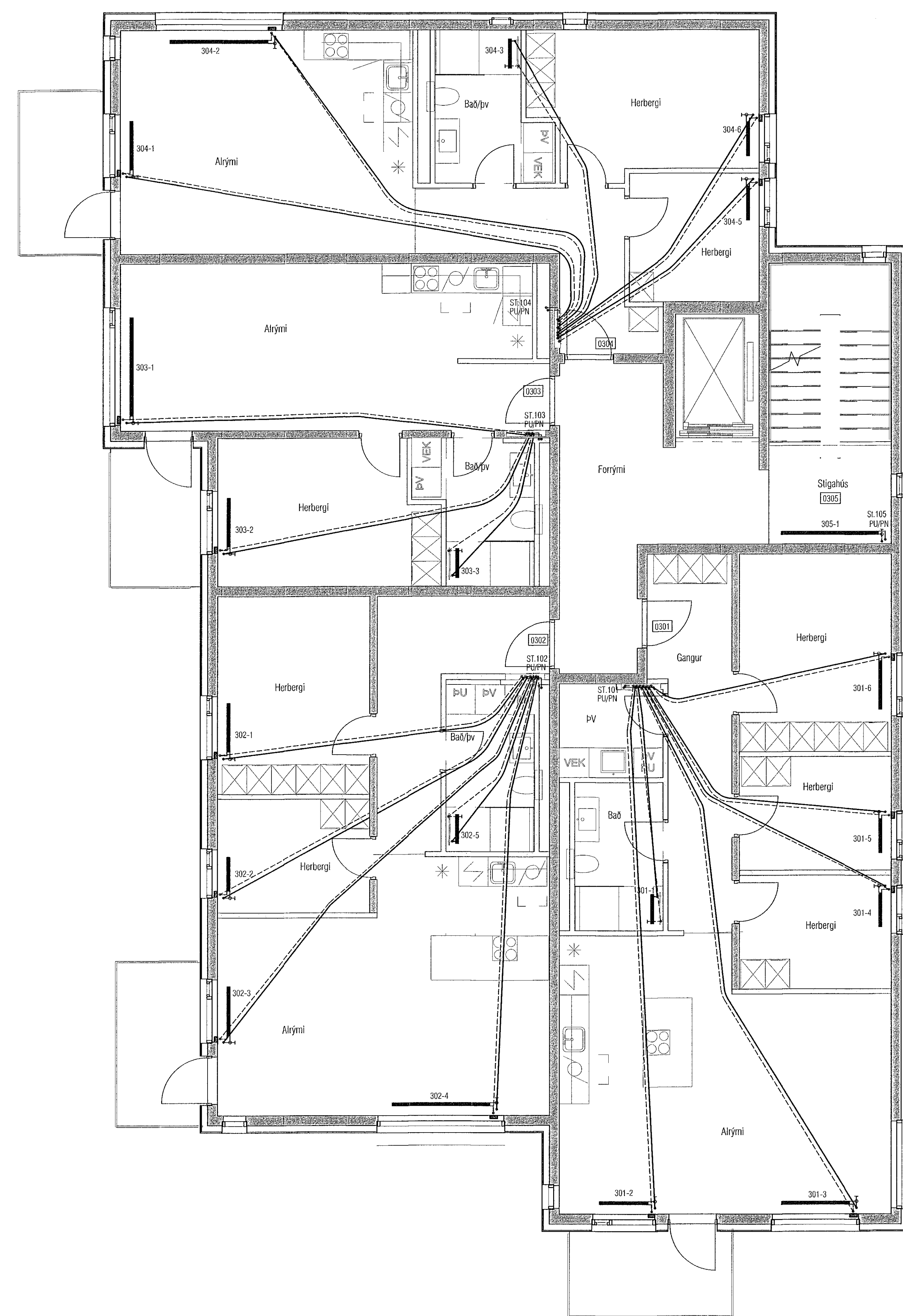

Lagnir frá tengikistum eru Ø16 RÖR í RÖR

ATH! Þar sem lagnir fara í gegnum brunahólfandi veggir eða plötur skal koma brunabætting, á fallstamma skal setja eldvarnarkraga eða eldvarnarborða á plötuskilum. Um frágang lagnastokka er vísað til séruppráttá aðalhönnuðar.

VEKTOR
- hönnun og ráðgjöf -
Síðumúla 3, 108 Rvk, sí: 554-6650 / 897-5383

Áshamar 42-48, Hafnarfjörður

Lagnir -Hítalagnir hús 46 - MHL3
Grunnmynd 3.hæð

Heiti	SHVEPK	Teknað	MMA	Tekna. nr.
Dagsetning	04.10.2022	Mkv.	1:50	L-304-3

Sigurður Halsteinnsson kt. 030859-7749
Byggingateknaforstöngur
Netfang: sigurdur@vektor.is

Samþykkt

Samþykki aðalhönnuðar / samráðingarmanns:
Pórarinn Malmquist
kt. 031071-5269

Blaðst. A1