

ÖFNATAFLA AT= 35° C

2.hæð	Nr. Ofns/slaufu	Útreiknað varmaþörf [W]	Stærð á ofni H x L (mm)SL.M.	Valinn ofni Afköst [W]	Lokar	Athugasemdir
Hús 46						
Íbúð 201						
Gangur		104 W				
Pv		33 W				ofnasta
Bað	201-1	47 W	1160	500	350 W	F Handklofn
Alrymi	201-2	1,523 W	400C	1000	610 W	F
	201-3		400C	2000	1,281 W	F
Svefnherbergi	201-4	261 W	600B	700	347 W	F
Svefnherbergi	201-5	261 W	600B	700	347 W	F
Svefnherbergi	201-6	412 W	600B	1000	678 W	F
Íbúð 202						
Gangur		97 W				ofnasta
Svefnherbergi v	202-1	395 W	600A	1000	533 W	F
Svefnherbergi v	202-2	241 W	600B	700	347 W	F
Alrymi	202-3	1,266 W	400B	1000	495 W	F
	202-4		400B	2000	991 W	F
Bað	202-5	57 W	1160	500	350 W	b Handklofn
Íbúð 203						
Alrymi	203-1	904 W	400B	2000	991 W	F ofnasta
Svefnherbergi v	203-2	364 W	600A	1000	533 W	F
Bað	203-3	57 W	1160	500	350 W	b handklofn
Íbúð 204						
Alrymi	204-1	1,649 W	400C	1000	495 W	F ofnasta
	204-2		600B	2000	1,336 W	F
Bað	204-3	243 W	1160	500	350 W	b handklofn
Svefnherbergi	204-4	773 W	600E	700	882 W	F
Svefnherbergi	204-5	285 W	600A	700	373 W	F
Sameign						
Stigahús og forrymi 0205	205-1	996 W	600A	2000	1,066 W	b
Varmahörf alls:		9,970 W	Valið alls:		12,755 W	

Útgáfa	Lýsing	Dags.
-		
-		
-		
-		

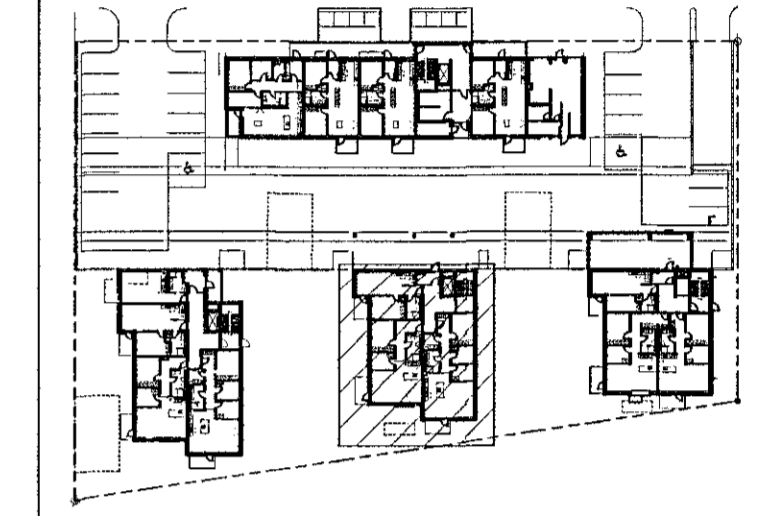

Lykilmynd 1:1000

Lagnir frá tengikistum eru Ø16 RÖR í RÖR

ATH! Þar sem lagnir fara í gegnum brunahólfandi veggir eða plötur skal koma brunabætting, á fallstamma skal setja eldvarnarkraga eða eldvarnarborða á plötuskilum. Um frágang lagnastokka er vísað til séruppráttá aðalhönnuðar.

VEKTOR
- hönnun og ráðgjöf -
Síðumúla 3, 108 Rvk, s: 664-6650 / 697-5363

Áshamar 42-48, Hafnarfjörður

Lagnir - Hítalagnir hús 46 - MHL3
Grunnmynd 2.hæð

Hárnið	SH/EK	Teknið	MMA	Tekn. nr.
Dagsetning	04.10.2022	Mix.	1:50	L-303-2
Byggingatekniráðgjafi	Sigurður Halsteinnsson kt. 030659-7749			
Netfang	sigur@vektor.is			
Samþykkt þess				

Samþykkt aðalhönnuðar / samráðninguhönnuðar:
Pólarinn Malmquist
kt. 031071-5269