

Samþykkt þann
12. apríl 2023
fr. byggingarfulltrúans í Hafnarfirði
Róbert A. Róbertsson

Útgáfa	Lýsing	Dags.
-		
-		
-		
-		
-		

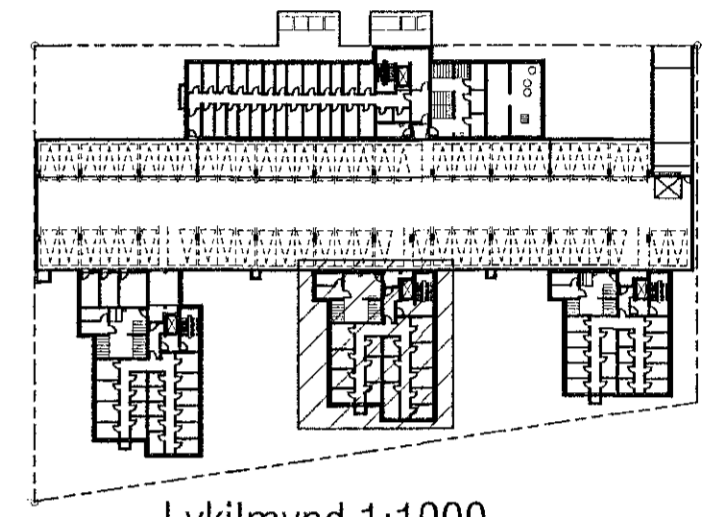

Lykilmynd 1:1000

Hús 46
OFNATAFLA AT= 35° C

Kjallari	Nr. Ofns/laufi	Útreiknað varmhörf [W]	Stærð á ofni H x L (mm)SL-M.	Valinn ofn Aðköst [W]	Lokar	Athugasemur
Geymsla 0001-0015 og sameign 0019	019-1	5,872 W	600E 1400	1,764 W		
	019-2		600E 1000	1,260 W		
	019-3		600E 1000	1,260 W		
	019-4		600A 2600	1,278 W		
Tæknirými 0016 og 0017		429 W				
Hjól og vagnar 0018	018	974 W	600A 2600	1,386 W	B	
Slúsa 0020		189 W				
Stigahús 0021		610 W	600A 2000	1,066 W	B	
Varmhörf alls:		8,075 W	Valið alls: 8,014 W			

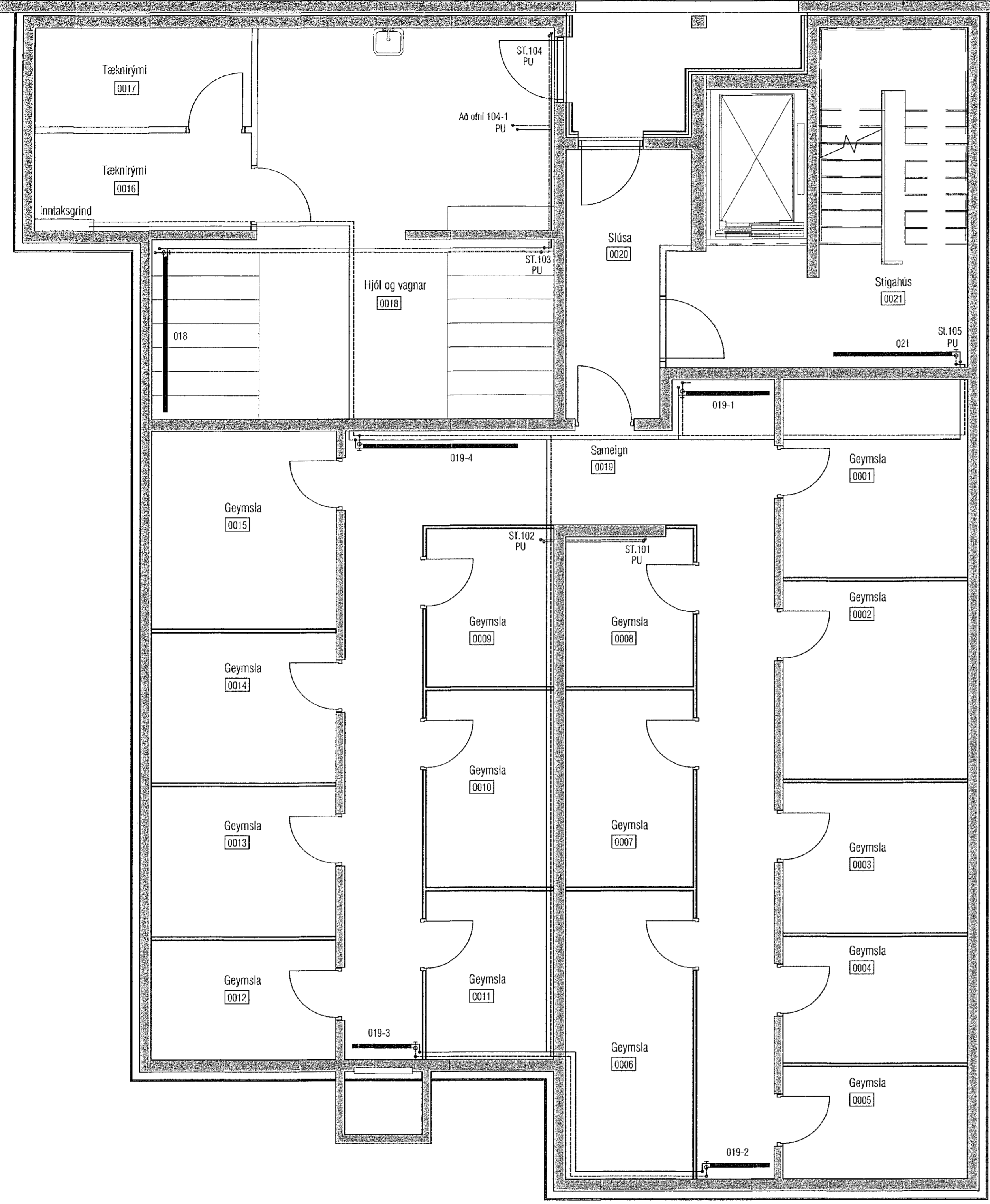

VEKTOR
- hönnun og ráðgjöf -
Síðumúla 3, 108 Rvk, s. 554-6650 / 897-5363

Áshamar 42-48, Hafnarfjörður

Lagnir -Hitalagnir hús 46 - MHL3
Grunnmynd kjallari

Hvarfið	SH/EPK	Teknað	MMA	Tekin. nr.
Dagshétt	04.10.2022	Mix.	1.50	L-301-0

Sigurður Halsteinnsson M. 090859-7749
Byggingutekni@vektor.is
net@sigurdurh@vektor.is
Samþykkt/þykkt

Samþykkt af fulltrúum / samþykkt af hönnuðum:
[Signature]

Pórarinn Malmquist
kt. 031071-5269

Blaðsíða: A1

ATH! Þar sem lagnir fara í gegnum brunahólfandi veggji eða plötur skal koma brunabætting, á fallstamma skal setja eldvarnarkraga eða eldvarnarborða á plötuskilum.
Um frágang lagnastokka er vísað til séruppráta aðalhönnuðar.