

Skýringar

Öll mál af veggjum skulu tekin af málsettum teikningum. Þar sem rör koma upp úr plötum skal gæta vel að þau komi ekki upp í hurðgötum eða undir gluggum. Þar sem stofnlagir geta verið langar skal staðsetja milliúrátarkassa á aðgengilegum stöðum. Allar lagir í þöðu skulu vera vel sandaðar og með viðurkendum plastborða yfir. Frágangur sökkulskauts skal fara efti reglugerð.

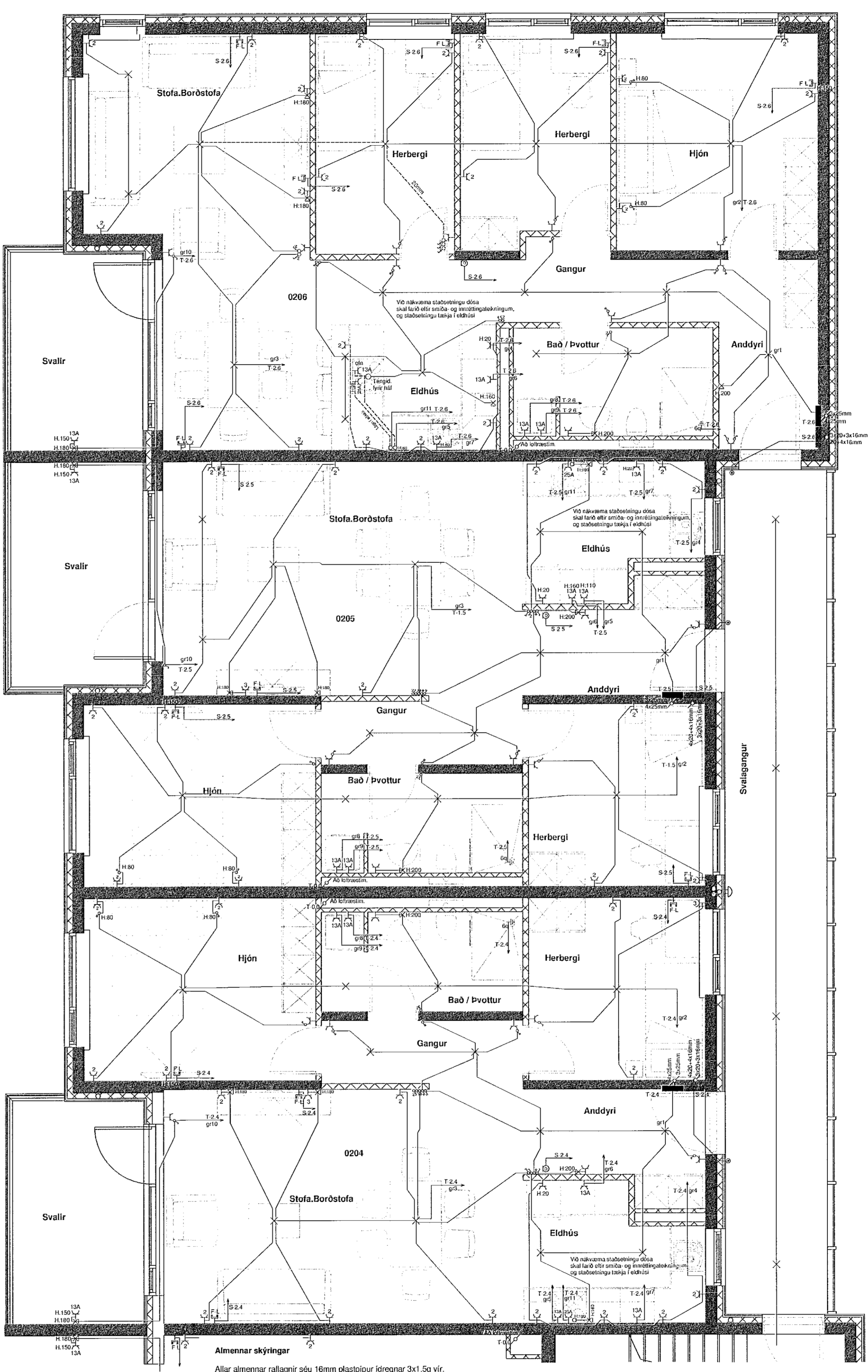

Allmennar skýringar

Allar almennar rallaagnir söu 16mm plastpípur ídregnar 3x1,5q vír.
Málastraurur rafúndarar sé 10A.
Smáspennulagnir almennir þ.v. Gyrsimur og þjófakent skulu lagðar með 16mm plastpípum.
Boðlagir (sími, loftnet, lóknalagar og brunak.) skulu lagðar með 20mm plastpípum.
Gölin húsbúnaði eru í sm frá fulltöngunni gölli í miða dás og frá miði dás í miða dás.
Öll lákn eru láknir og bor að samræma lagir að lögjum eftir aðstæðum á stöðum og eftir sérteikningum.
Hæð tengja biflagnara eru 130sm.
Hæð tengjódása fyrir mögult, á rafhlötu eru 150
Hæð veggjólása er 180 sm.
Hæð rola í geymslur og hjólag, er 110 sm
Lögn brunakerfis skal lagt í samræði við viðkomandi öryggismást.
Útljós skulu vera á söðni
F=L = Fjarskipti-loftnet
D= gyrsima
OFANGREINT GILDIR NEMA ANNARS SÉ GETIÐ Í UPÐRÆTTI.

KRISTINN R. JARSSON KT. 120944-2669
10

Sturla Snorrason rafvt. Syðri Hamrar 1 851 Hella S:6909060	Áshamrar 2 Hús A Hafnarfjörður m.p. 01 Landnr. 231972
H og T. St.Snr./Bj.Hi. Kl. 201740-4409	Raflögn
Dags. Jan 2022 stullisnorra@gmail.com	Grunnmynd 2 hæð
Mát: 1:50 Fullnabarteikning	Verk 01-22-45
Blað 5 af 9	
Blaðstærð A1	