

Skýringar

Öll mál af veggjum skulu tekin af málfettum teikningum.  
 Þar sem rör koma upp úr plötum skal gæta vel að þau komi ekki upp í hurðgötum eða undir gluggum.  
 Þar sem stofnagirnir geta verið langar skal staðsetja millidráttarkassa á aðgengilegum stöðum.  
 Allar lagirnir í jörðu skulu vera vel sandaðar og með víðurkendum plastborða yfir.  
 Frágangur sökkulskauts skal fara eftir reglugerð.

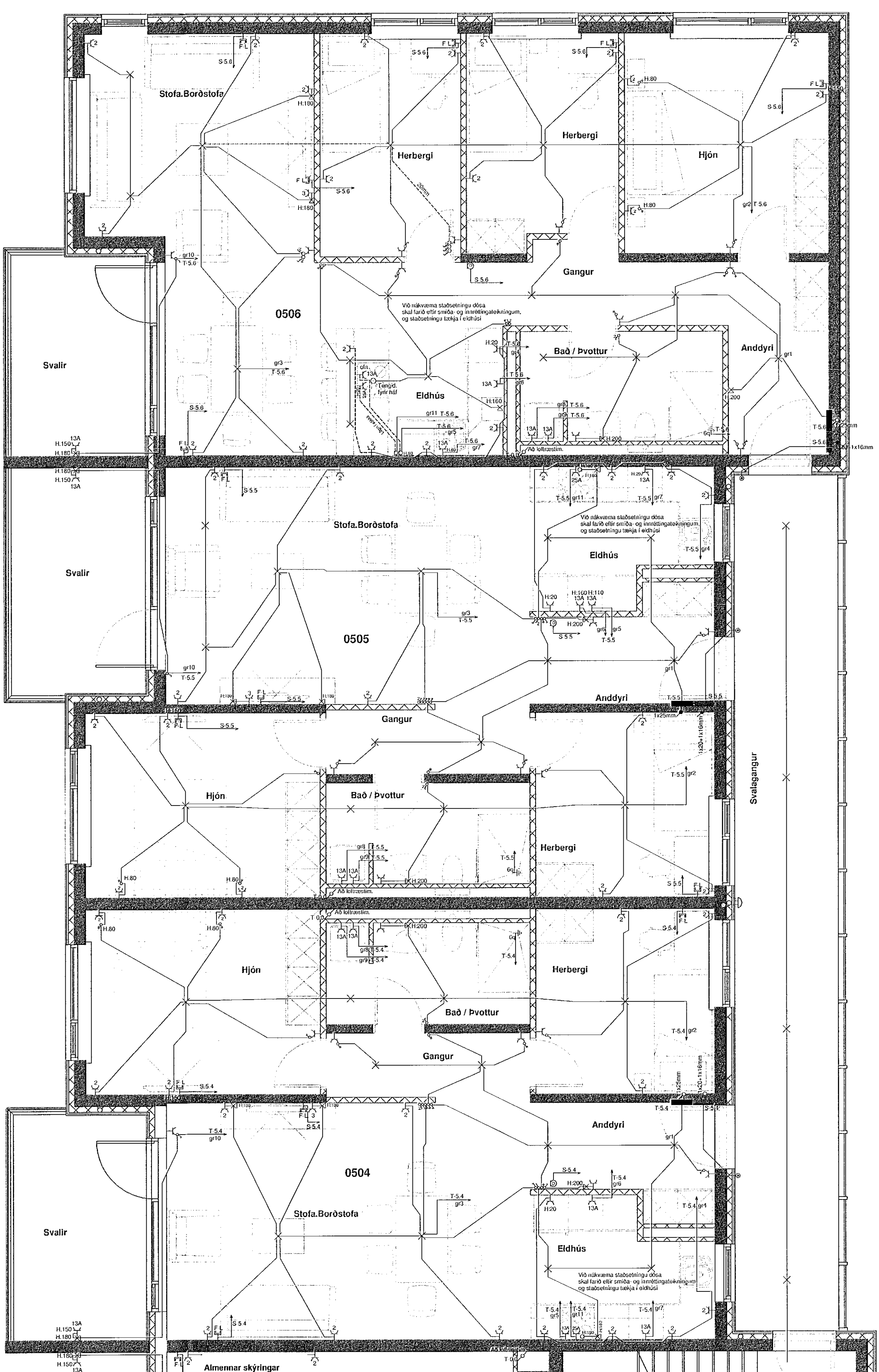

**Almennar skýringar**  
 Allar almennar rallaflagnir séu 16mm plastpípur í regnar 3x1,54 vír.  
 Málstraumur rafbúnaðar sé 10A.  
 Smáþensulagnir almennt þ.e. dyrasimar og bjólfakerfi skulu lagðar með 16mm plastpípum.  
 Bolagnir (sím, loftnet, kökuvagnir og brunak.) skulu lagðar með 20mm plastpípum.  
 Gefin hæðarmál eru í sm frá fulltrúgöngu gólfi í miða dás og frá miði dás í miða dás.  
 Öll tákni eru táknað og þar að samræma lagirnir að tekið sé tillit til aðstæðna á staðnum og eftir sérteikningum.  
 Hæð langa bílakjallara eru 130cm.  
 Hæð tengidása fyrir möguli, á rafbilahl, eru 150  
 Hæð veggjósna er 180 sm.  
 Hæð rafa í geymslunum og hjólag, er 110 sm  
 Útljós skulu vera á sólini  
 Lögn brunakerfis skal lagi í samræði við viðkomandi öryggismöst.  
 F.L. = Fjarskipti- loftnet  
 D= dyrasím  
 ÖFANGREINT GILDIR NEMA ANNARS SÉ GETIÐ Í UPPDRÆTTI.

KRISTINN RASMARSSON KT. 120944-2669

Sturla Snorrason rafv.  
 Syðri Hamrar 1. hæð Hella S:6909060  
 H og T. St.Sm./Bj.Hi. Kt. 270140-4409  
 Dags. jan 2022 stullisnorra@gmail.com  
 Mál: 1:50 Fullnaðarteikning  
 Blað 8 af 9  
 Blaðstærð A1

Áshamrar 2 Hús-A  
 Hafnarfjörður MHL  
 Landnr. 231972 01  
 Rafliðgn  
 Grunnmynd 5 hæð  
 Verk 01-22-45