

Skýringar

Óil mál af veggjum skulu tekin af málsættum teikningum.
Þar sem rör koma upp úr plötum skal gæta vel að þau komi ekki upp í hurðgötum eða undir gluggum.
Þar sem stönglagnir gæta verið langar skal staðsetja millidráttarkassa á aðgengilegum stöðum.
Allar lagnir í jörðu skulu vera vel sandaðar og með viðverkendum plastborða yfir.
Frágangur sökkulskauts skal lara eftir reglugerð.

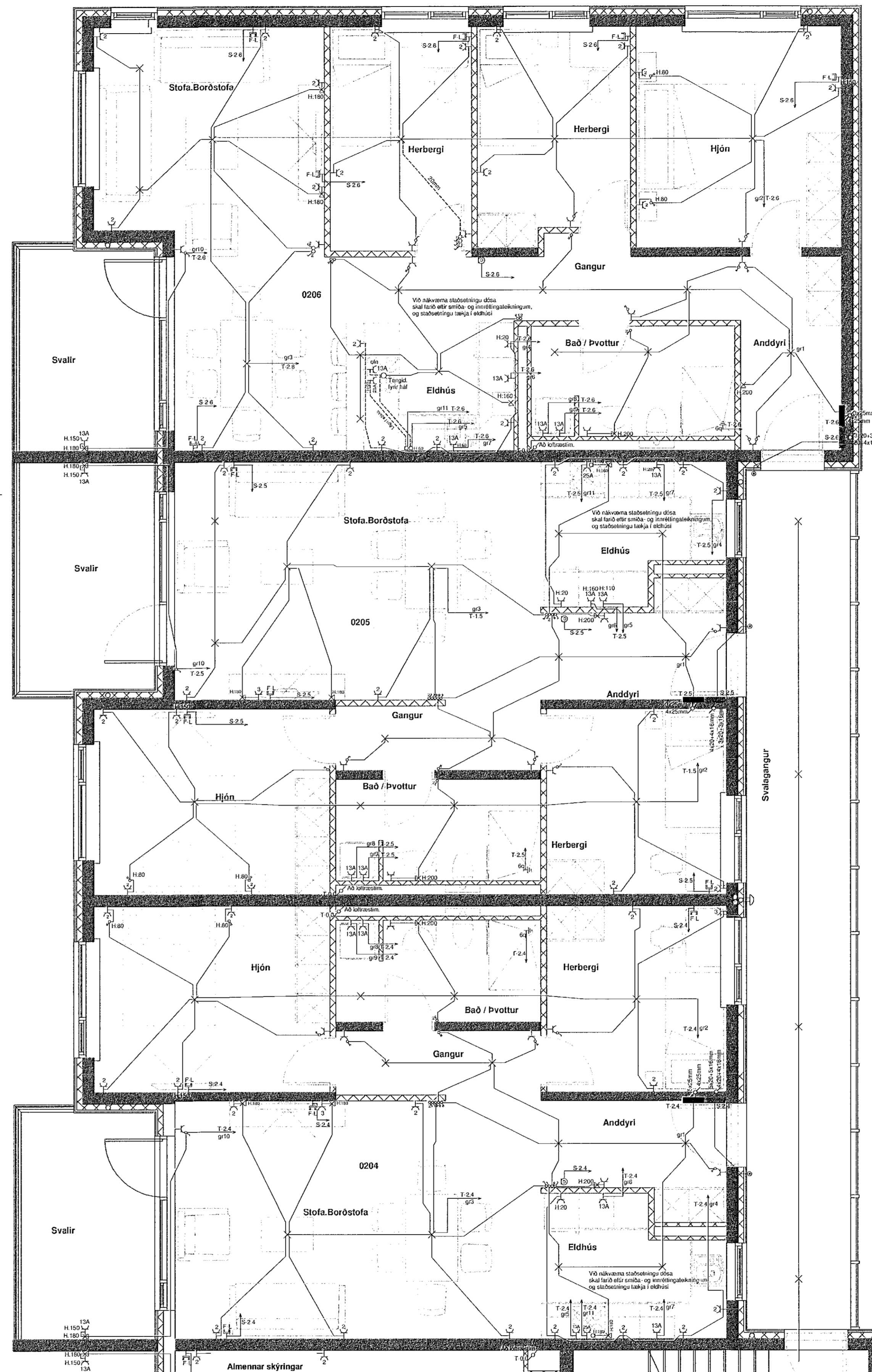

Almenningar skýringar

Allar almenningar rafhagnir séu 16mm plastpípur ídegnar 3x1,5q vir.
Málstraumur rafbarnaðar sé 10A
Smáspennulagnir almennt þ.e. dyrasimar og þjófakærli skulu lagðar með 16mm plastpípum.
Boðlagnir (sími, loftnet, lövulagnir og brunak) skulu lagðar með 20mm plastpípum.
Gelin hæðarmál eru í sm frá fullfrágangnu gölfi í miðja dós og frá miðri dós í miðja dós.
Óli tækn eru táknaðar og ber að samræma lagnir að tækjum eftir aðstoðum á staðnum og eftir sérteikningum.
Hæð tengla bláþjálara eru 130cm.
Hæð tenglódása fyrir mög. á rafblátt. eru 150
Hæð veggjósar er 180 sm.
Hæð róta í geymslum og hjólag. er 110 sm
Lagn brunakerfis skal lagt í samræði við vöðkomandi öryggismást.
Útljós skulu vera á skúrni
F-L = Fjarstípti-loftnet
D-dyrastafr

OPFANGREINT GILDIR NEMA ANNARS SÉ GETID Í UPPDRETTI.

KRISTINN RAGNARSSON KT. 120944-2669

Sturla Snorrason rafv. Syðri-Hamrar 1 851 Hella S:6909060	Ashamar 2 Hús C m.Hl 03 Hafnarfjörður Landnr. 231972
H og T. St.Sn./Bj.Hl. Dags. jan 2022 Mál: 1:50	Kt. 270140-4409 stullisnorra@gmail.com Fullnaðarteikning
Blað 5 af 10 Bláðstærð A1	Ráflögn Grunnmynd 2 hæð Verk 01-22-45