

Skýringar

Öll mál af vegjum skulu tekin af málfettum teikningum.  
 Þar sem rör koma upp úr plötum skal gæta vel að þau komi ekki upp í hurðgötum eða undir gluggum.  
 Þar sem stöfnlagirnir geta verið langar skal staðsetja milliáttarkassa á aðgengilegum stöðum.  
 Altar lagirnir í örðu skulu vera vel sandaðar og með víðurkendum plastborða yfir.  
 Frágangur sókkulskauts skal fara eftir reglugerð.

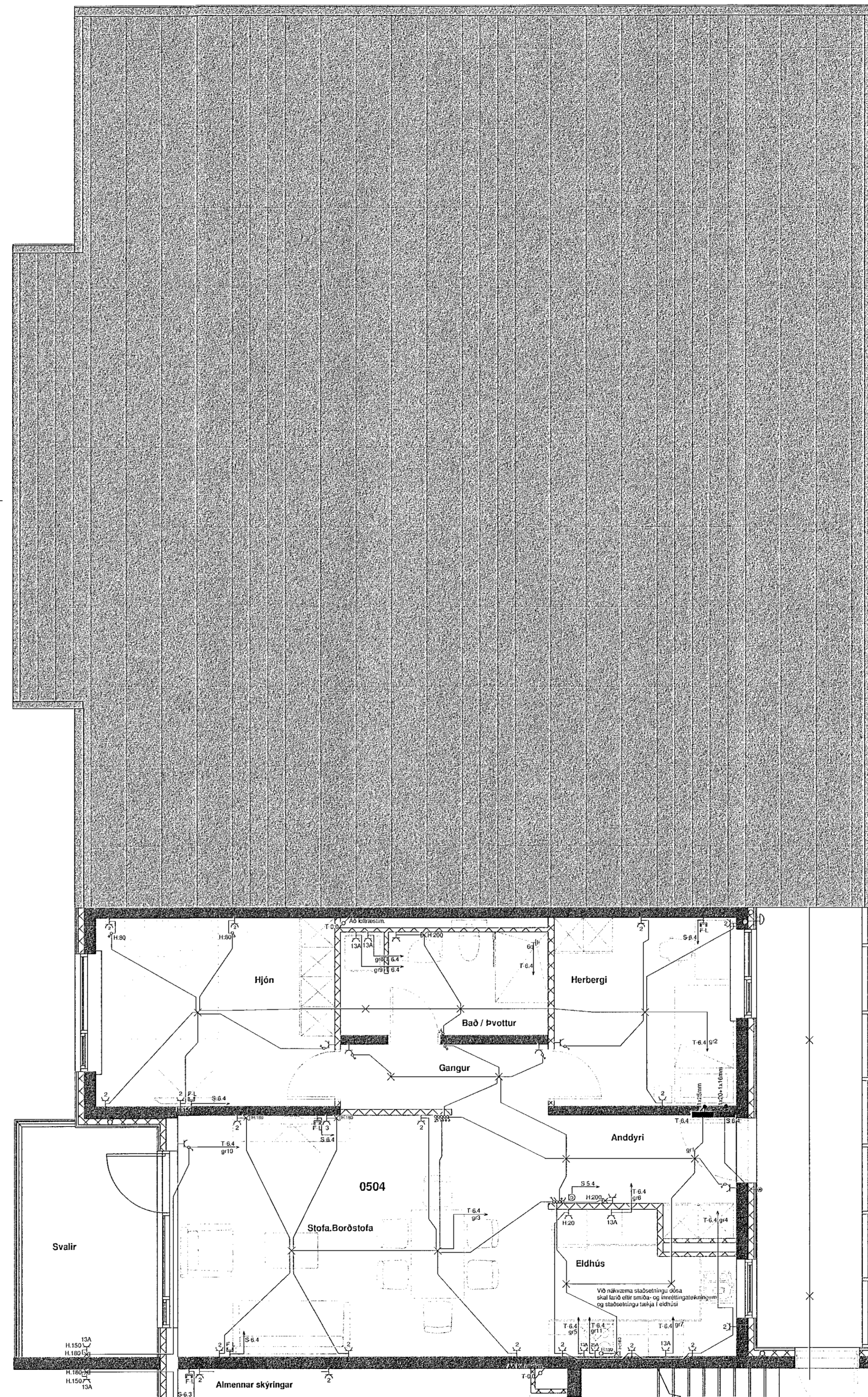

Almennar skýringar

Altar almennar rallagnir séu 16mm plastpípur í dregnar 3x1,5q vir.  
 Málstraumur rallbæðar sé 10A  
 Smáspennulagnir símennt p.e. dýrasimar og þjófakertí skulu lagðar með 16mm plastpípu.  
 Bólalagnir ( sími, loftnet, loftulagnir og brunak. ) skulu lagðar með 20mm plastpípu.  
 Gólfni hæðarmát eru í sm frá fullfrággengnu gólfni í miðja dós og frá miðri dós í miðja dós.  
 Öll tákni eru táknið og ber að samræma lagirnir að teikjum eftir aðstoðum á staðnum og eftir sérteikningum.  
 Hæð tengla bilakjallara eru 130sm.  
 Hæð tengliðösa fyrir möguleg, á rafliðni, eru 150  
 Hæð veggljósa er 180 sm.  
 Hæð rofa í geymslum og hjólag, er 110 sm  
 Lög brunakerfis skal lagt í samræði við viðkomandi öryggisráðgjafi.  
 Útlifja skulu vera á sólini  
 F.L = Fjarskipi- loftnet  
 D= dýrasimi

OFANGREINT GILDIR NEMA ANNARS SÉ GETIÐ Í UPPOÐRÆTTI.

KRISTINN RAGNARSSON 120944-2669

Sturla Snorrason rafvt.

Sýbr: Hamrar 1 851 Hella S:6909060

H og T. St.Sn./Bj.Hi. Kt. 270140-4409

Dags. Jan 2022 stullisnorra@gmail.com

Mál: 1:50

Fullnaðarteikning

Blað 9 af 10

Bláðsterð A1

Áshamrar 2 Hús-E  
 Hafnarfjörður MHL 03  
 Landnr. 231972

Rafliðgn  
 Grunnmynd 6 hæð

Verk 01-22-45