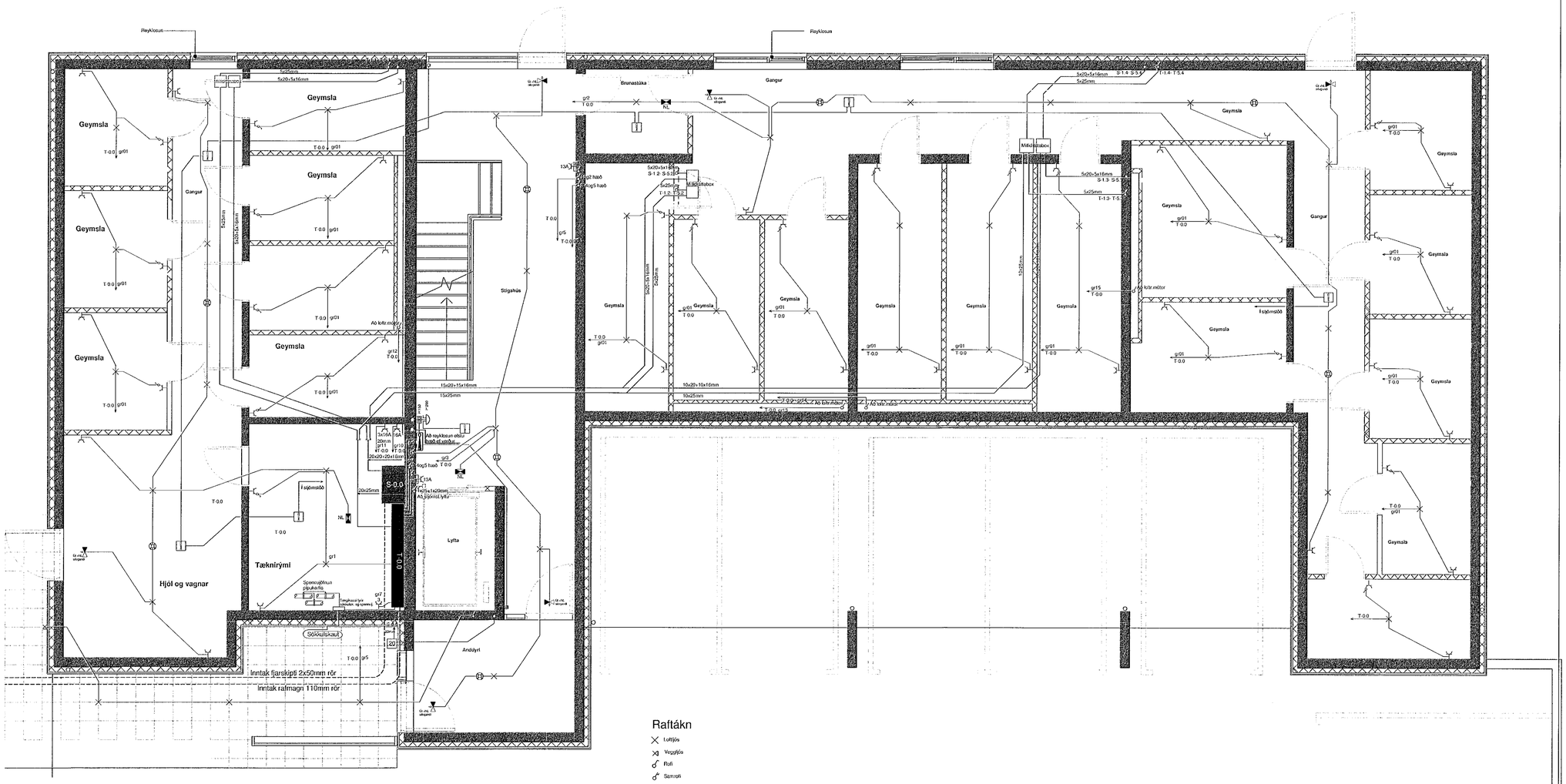

Raftákn

- Loftljós
- Veggljós
- Rofi
- Samrofi
- Krossrofi
- Þrýstihnappur
- Tengill
- Fjarskipti-Loftnet
- Hreyfiskynjari
- Jarðbinding
- Rör upp
- Rör niður
- Dyrasími
- D Dyrasími útstöð
- Töflur
- Útljós sílogandi
- Neyðarljós
- Reykskynjari
- Brunabjalla
- Hnappur breytd.
- Handborði
- Stjórnstöð brunakerfis
- Hrubastillir f/lofr.mótor

Skýringar

Öll mál af veggjum skulu tekin af málsettum teikningum.
Þar sem rör koma upp úr plötum skal gæta vel að þau komi ekki upp í hurðrgötum eða undir gluggum.
Þar sem stofnlagnir geta verið langar skal staðsetja millidráttarkassa á aðgengilegum stöðum.
Allar lagnir í jörðu skulu vera vel sandaðar og með viðurkendum plastborða yfir.
Frágangur sökkulskauts skal fara efti reglugerð.

Almennar skýringar

Allar almennar raflagnir séu 16mm plastpípur /dregnar 3x1,5q vír.
Málstraumur rafbúnaðar sé 10A
Smáspennulagnir almennt þ.e. dyrasímar og þjófakerfi skulu lagðar með 16mm plastpípum.
Boðlagnir (sími, loftnet , tölvulagnir og brunak.) skulu lagðar með 20mm plastpípum.

Gefin hæðarmál eru í sm frá fullfrágengnu gólfi í miðja dós og frá miðri dós í miðja dós.
Öll tákn eru táknræn og ber að samræma lagnir að tækjum eftir aðstæðum á staðnum og eftir sérteikningum.

Hæð tengla bílakjallara eru 130sm.
Hæð tengiidósa fyrir mögul. á rafbílahl. eru 150

Hæð veggljósa er 180 sm.
Hæð rofa í geymslum og hjólag. er 110 sm

Lögn brunakerfis skal lagt í samráði við viðkomandi öryggismiðst.

Útiljós skulu vera á sólúri

F-L = Fjarskipti-loftnet
D= dyrasími

OFANGREINT GILDIR NEMA ANNARS SÉ GETIÐ Í UPPDRÆTTI.

[redacted]

[redacted]

[redacted]

MÓTTEKIÐ
13. MAÍ 2022
Byggingarfulltrúinn í Hafnarfirði

KRISTINN RAGNARSSON KT. 270944-2669

Sturla Snorrason rafvt. Syðri-Hamrar 1 851 Hella	S:6909060	Áshamrar 2 ~~Hús B~~ M1:50 Hafnarfjörður Landnr. 231972
H og T. St.Sn./Bj.Hi.	Kt. 270140-4409	
Dags. jan 2022	stullisnorra@gmail.com	
Mál: 1:50	Fullnaðarteikning	Raflögn Grunnmynd kjallari
Blað 2 af 8		
Blaðstærð A1		Verk 01-22-45