

Útgáfa	Lýsing	Dags.
A	Dæluþunnur í tæknirými fjárfestur. Niðurfalli bætt inn við inngang í hjallara. Fallþunnur á skólþ bætt inn. Lagnir færast til viferlu á minni húsum	01.03.2022

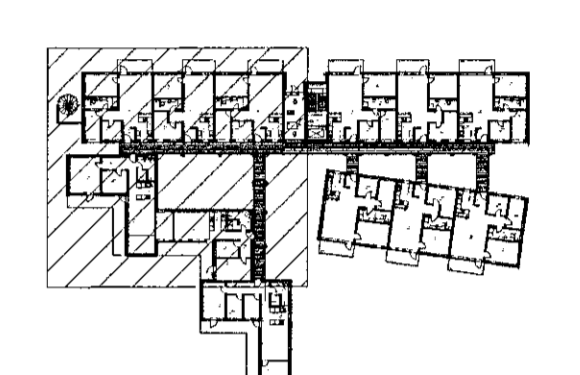

LYKILMYND 1:1000

- Nákvæm staðsetning þakniðurfalla verður upplærð með arkitekt.
- Niðurföll á lóð verða á sérteikningu.
- Steyptir kassar fyrir neyslu-og hitalagnir sjá nánar á sérteikningum.

VEKTOR
- hönnun og ráðgjöf -
Síðumúla 3, 108 Rvk, s: 554 6650 / 697 5363

Áshamar 52, Hafnarfjörður

Lagnir-grunnlag
Grunnmynd I

Hinná	SH/ÚJH	Tekin	MMA	Tekin, m.
Dagsetning	22.02.2022	Mkv.	1:50	L-03

Sigurður Halsteinnsson kt. 030659-7749
Byggingulögnum / Hálfmáli
Höfundur: sigur@vektor.is

Samþykkt af hönnuðum / samráðgjöfnum:

[Signature]

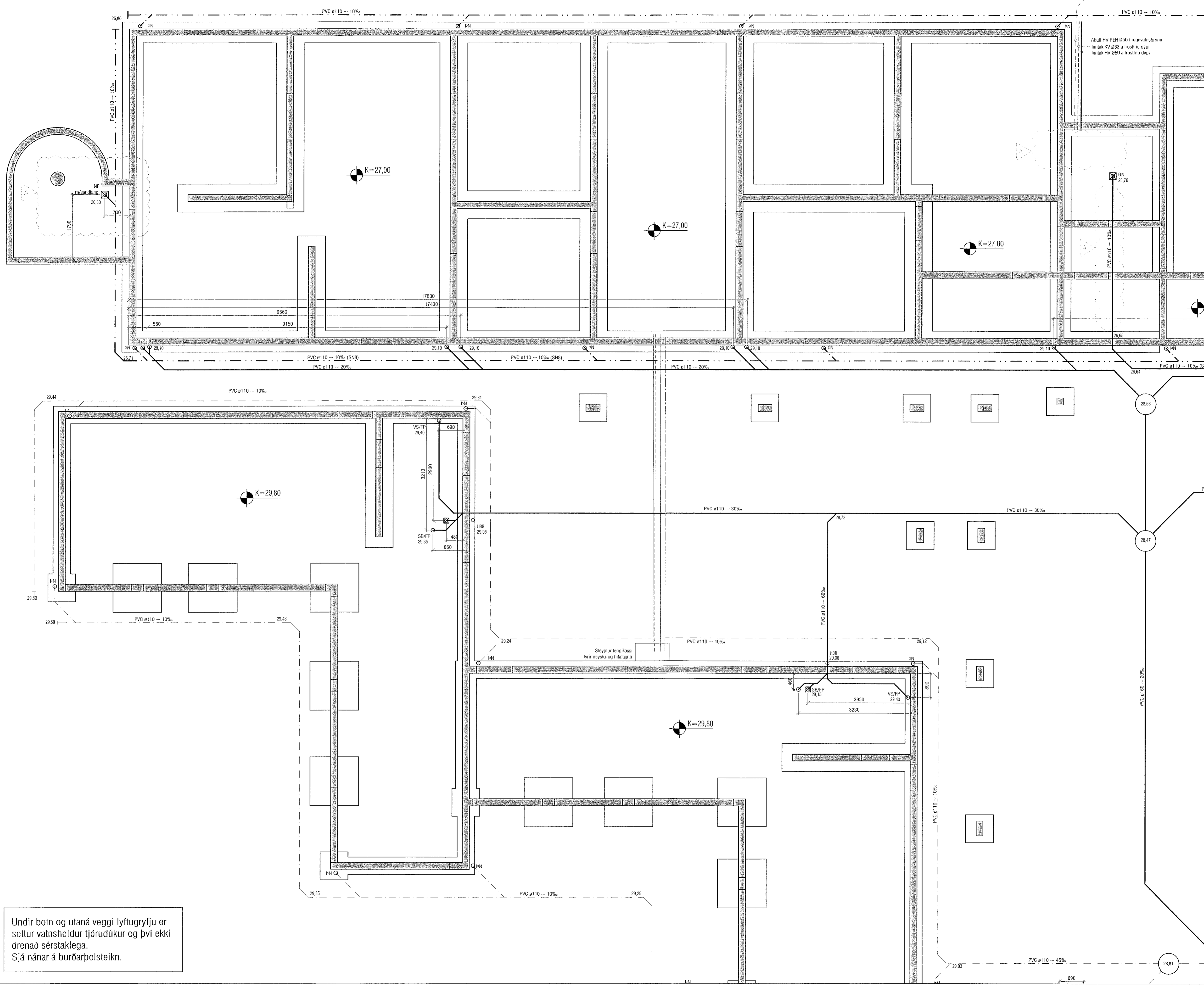

Undir botn og utaná veggli lyftugryfju er settur vatnsheldur tjórudúkur og því ekki drenað sérstaklega. Sjá nánar á burðarþolsteikn.