

Útgáfa	Lýsing	Dags.
A	Dælubrunur í teknirými fjárlaugdur. Niðurföll bætt inn við inngang í kjallara. Fallbrunn á skólp bætt inn. Lagnir færast til vfarstu á minni húsum	01.03.2022

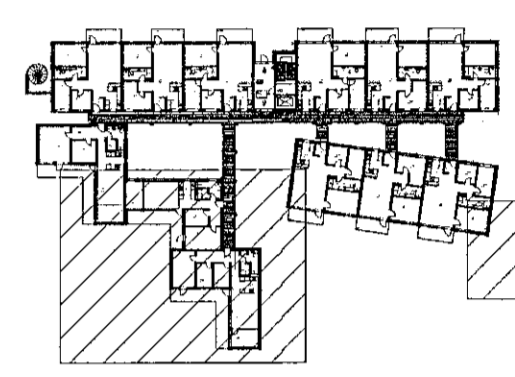

LYKILMYND 1:1000

Nákvæm staðsetning þakniðurfalla verður uppfærð með arkitekt.

Niðurföll á lóð verða á sérteikningu.

Steyptir kassar fyrir neyslu-og hitalagnir sjá nánar á sérteikningum.

Sjá teikningu L-04

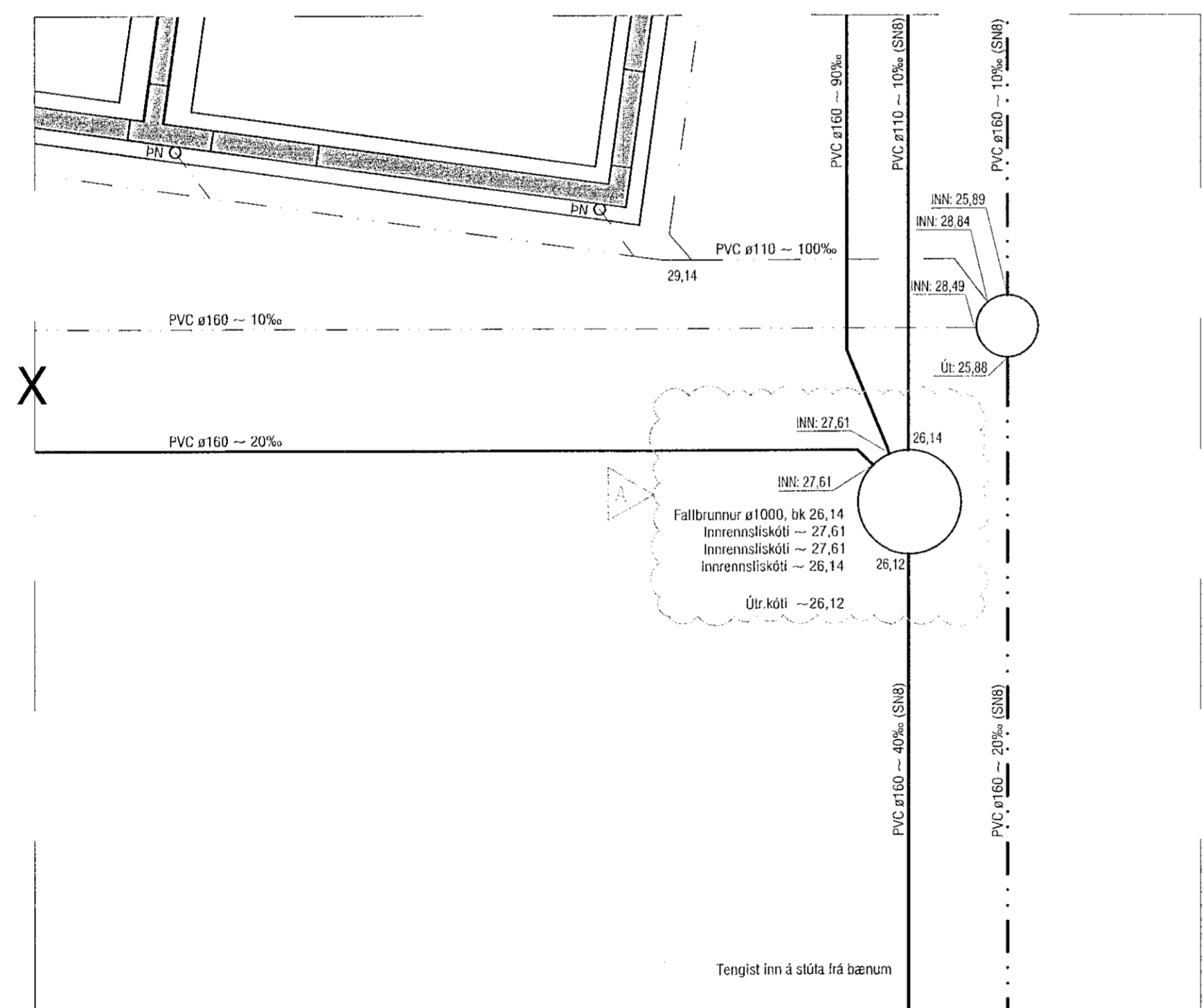

Fallbrunnur af 000, lók 26,14
Innrennsliðakól - 27,61
Innrennsliðakól - 27,61
Innrennsliðakól - 26,14
Úr kól - 26,12

Tengist inn á stöta frá barnum

Undir botn og utaná veggji lyftugrytju er settur vatnsheldur tjörudúkur og því ekki drenað sérstaklega.
Sjá nánar á burðarþolsteikn.

VEKTOR
- hönnun og ráðgjöf -
Síðumúla 3, 108 Rvk, s. 554-6650 / 897-5363

Áshamar 52, Hafnarfjörður

Lagnir-grunnlag
Grunnmynd III

Hönnuð	SH/ÓJH	Teknað	MMA	Tekn. nr.
Útgefið	22.02.2022	Mv.	1:50	L-05

Sigurður Halsteinnsson kt. 030859-7749
Byggingaáhræm / Lagnir-grunnlag
Lagnir-grunnlag / Lagnir-grunnlag

Samþykkt áður / samþykkt áður