

Útgáfa	Lýsing	Dags.
A	Staðsetning húsa aðlöguð að breyttri staðsetningu hjá Arkitekt.	14.03.2022

Skýringar:
Á teikningu B-01 eru almennar skýringar og öll lágmarks ákvæði varðandi steypu og bendistál t.d. frágangur á járnum kringum op og brúnir og líl.

Kótar ofan á steypta plötu íbúða eru 100mm neðar en endanlegir kótar olan á gölfelni á teikningum aðalhönnuðar.

Um nákvæma stærð og staðsetningu einstakra byggingahluta. Sjá nánar á sérteikningum aðalhönnuðar.
Göt og rautar (sjá lagnateikn.)

ATH!
Helmitt er að nota járnabakka, með sama járnagnni og fyrirskrifað er á uppdráttum, í stað tengijárna úr veggjum í plötur.

ATH!
VARBANDI STEYPUHULU OG GÆÐI STEINSTEYPU. SJÁ NÁNAR Á SKÝRINGABLAÐI B01.

ATH!
EINANGRUN UNDIR BOTNPLÖTU ER 100mm POLYSTYREN PLASTEINANGRUN, RÚMMPYNGD 24 kg/m³. ÞAR SEM EINANGRUN ER UNDIR BOTNPLÖTU VÍÐ ÚTVEGGI SKAL SETJA 100mm ÞYKKA PLASTEINANGRUN NIÐUR MEÐ SÖKKULUM. NÁNAR UM EINANGRUN BYGGINGARHLUTA ER VÍSAÐ TIL SÉRUPPDRATTA AÐALHÖNNUÐAR.

ATH!
ÖLL MÁL SKULU YFIRFARIN GAUMGÆFILEGA ÁÐUR EN FRAMKVÆMDIR HEFJAST.

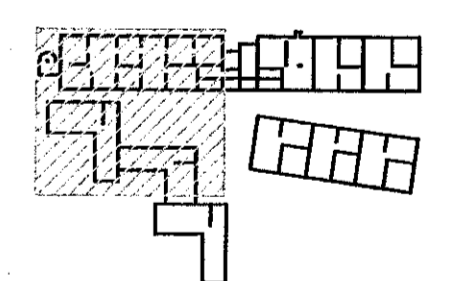

LYKILMYND 1:1250

VEKTOR
- hönnun og ráðgjöf -
Símunala 3, 108 Rvk, s: 554-8650 / 897-5263

Áshamar 52 - Hafnarfjörður

Undirstöður		Grunnmynd		Töku nr.
Hinná	SH/ÚH	Tökná	ÚH	
Dagsetning	10.02.2022	Mis.	1:50	
Sigurður Hafsteinsson kt. 030859-749				
Byggingateknifráttur				
Netfang: sigur@vektor.is				
Símanúmer: 554 8650				
Samþykkt aðstoðun / samþemninguneyðing				