

Útgáfa	Lýsing	Dags.
A	Staðsetning húsa aðlöguð að breyttri staðsetningu hjá Arkitekt.	14.03.2022

Skýringar:
 Á teikningu B-01 eru almennar skýringar og öll lágmarks ákvæði varðandi steypu og bendistál t.d. frágangur á járnum kringum op og brúnir og fl.

Kólar ofan á steypta plötu íbúða eru 100mm neðar en endanlegir kólar ofan á gólfefni á teikningum aðalhönnuðar.

Um nákvæma stærð og staðsetningu einstakra byggingahluta. Sjá nánar á sérteikningum aðalhönnuðar.
 Göt og rautar (sjá lagnateikn.)

ATH!
 Heimilt er að nota járnabakka, með sama járnarnagni og fyrirskrifað er á uppdráttum, í stað tengjarna úr veggjum í plötur.

ATH!
 VARÐANDI STEYPUHULU OG GÆDI STEINSTEYPU, SJÁ NÁNAR Á SKÝRINGABLAÐI B01.

ATH!
 EINANGRUN UNDIR BOTNPLÖTUR ER 100mm POLYSTYREN PLASTEINGRUN, RÖMMÞYNGD 24 kg/m³. ÞAR SEM EINANGRUN ER UNDIR BOTNPLÖTU VÍÐ ÚTVEGGI SKAL SETJA 100mm ÞYKKA PLASTEINGRUN NIDUR MEÐ SÖKKULUM. NÁNAR UM EINANGRUN BYGGINGARHLUTA ER VÍSAÐ TIL SÉRUPPDRATTA AÐALHÖNNUÐAR.

ATH!
 ÖLL MÁL SKULU YFIRFARIN GAUMGÆFILEGA ÁÐUR EN FRAMKVÆMDIR HEFJAST.

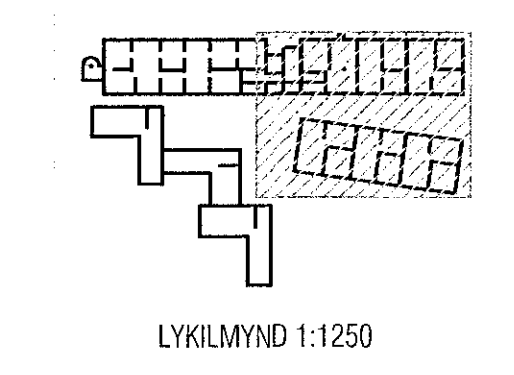

VEKTOR
 - hönnun og ráðgjöf -
 Síðumúla 3, 108 Rvk, s: 954-6650 / 897-5363

Áshamar 52 - Hafnarfjörður

Undirstöður				Tehn. nr.
Grunnmynd				
Hönnað	SH/ÓJH	Teiknað	ÓJH	B-03
Dagsetning	10.02.2022	Msk.	1:50	
Sigurður Halsteinnsson kt. 030859-7749 Byggingstækniráðgjafi Netfang: sigurdur@vektor.is Símanúmer: 9546650				
Samþykkt aðalhönnuðar / samráðningahönnuðar: 