

Útgáfa	Lýsing	Dags.
A	Staðsetning húsa aðlöguð að breyttri staðsetningu hjá Arkitekt.	14.03.2022

**Skýringar:**  
 Á teikningu B-01 eru almennar skýringar og öll lágmarks ákvæði varðandi steypu og bendistál t.d. frágangur á jörmum kringsum op og brúnir og fl.  
 Kólar ofan á steypa plötu íbúða eru 100mm neðar en endanlegir kólar ofan á gólfenni á teikningum aðalhönnuðar.  
 Um nákvæma stærð og staðsetningu einstakra byggingahluta. Sjá nánar á sérteikningum aðalhönnuðar.  
 Göt og raular (sjá lagnateikn.)

**ATH:**  
 Heimilt er að nota járnabakka, með sama járnamagni og tyrskrifað er á uppdráttum, í stað lengjárnna úr veggjum í plötur.

**ATH:**  
 VARBANDI STEYPUHLIU OG GÆDI STEINSTEYPU. SJÁ NÁNAR Á SKÝRINGABLAÐI B01.

**ATH:**  
 EINANGRUN UNDIR BOTNPLÖTUR ER 100mm POLYSTYREN PLASTEINGRUN. RÚMÞYNGD 24 kg/m³. ÞAR SEM EINANGRUN ER UNDIR BOTNPLÖTU VÍÐ ÚTVEGGI SKAL SETJA 100mm ÞYKKA PLASTEINGRUN NIÐUR MEÐ SÖKKLUM. NÁNAR UM EINANGRUN BYGGINGARHLUTA ER VÍSAÐ TIL SÉRUPPDRATTA AÐALHÖNNUÐAR.

**ATH:**  
 ÖLL MÁL SKULU YFIRFARIN GAUMGÆFILEGA AÐUR EN FRAMKVÆMDIR HEFJAST.

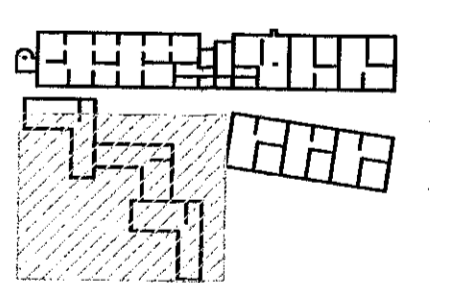

LYKILMYND 1:1250

**VEKTOR**  
 - hönnun og ráðgjöf -  
 Síðumúla 3, 108 Rvk, t: 554-6650 / 897-5363

Áshamar 52 - Hafnarfjörður

Undirstöður Grunnmynd			
Hannað	SH/ÓJH	Teiknað	ÓJH
Dagsetning	10.02.2022	Máv.	1:50
Sigurður Hafsteinnsson hl. 030859-7749 Byggingaáskriflaðingur Netfang: sigurdur@vektor.is Samþykkt hönnuðar:			
			B-04