

Samþykkt 1 þann
10. Júní 2022
Byggingarstjórnun 1 Háskóla Íslands

Útg.	Dags.	Lýsing	Nafn
1	09.05.2022	FRUMDRAGFA	HCO

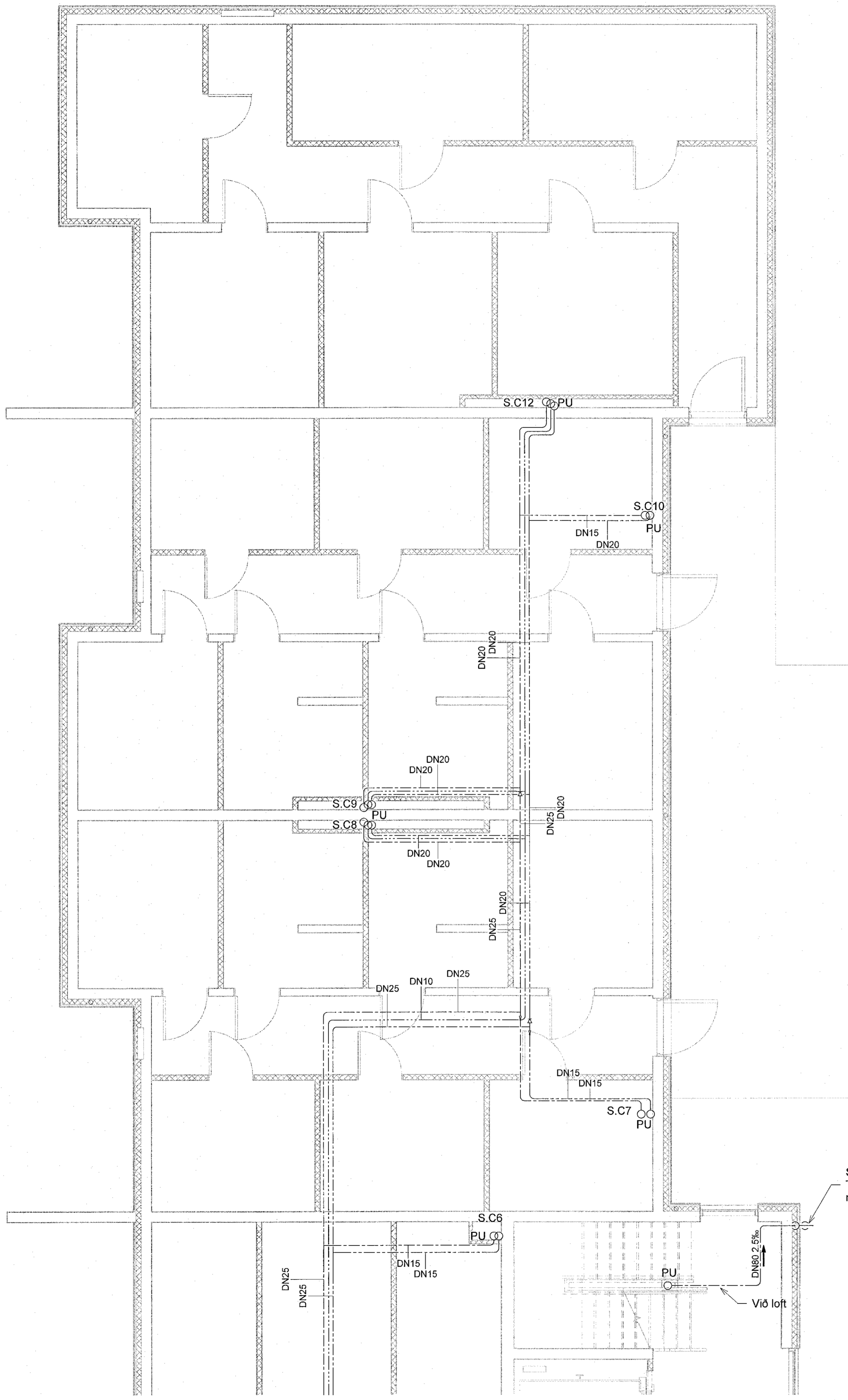

Skýringar - Neysluvatn:

- KALT NEYSLUVATN
- HEITT NEYSLUVATN
- HEITT NEYSLUVATN, HRINGRÁS

Sjá almennar skýringar á teikn. P0-001 og P0-003

Allar huldar lagnir eru með einangrun

Tengingar að töppunarstöðum er DN12, nema annað sé tekið fram á teikningu

Allar stofnlagnir eru með einangrun

Allar innsteyptar rör-l-rör lagnir eru DN12 PEX með súrefniskápu, nema annað sé tekið fram á teikningu

Allar hringrásalagnir eru DN12, nema annað sé tekið fram á teikningu

Nota skal vottaðar lagnir

VERKFRÆÐISTOFA

NNE VERKFRÆÐISTOFA ehf
Höðunarsíða 6 - 201 Kópavogur Ísland
Sími: 599-3077 / 599-3377
Kl. 460421-0470. nne@nne.is www.nne.is

ASHAMAR 2-10
221 HAFNARFJÖRDUR
SÉRUPPRÁTTUR - PÍPULAGNIR
NEYSLUVATNSLAGNIR - GRUNNMÝND KJALLARÍ MHL03

Hönnun:	NG	Verknúmer:	21043
Teiknað:	NG	Mælikvarði:	1:50
Yfirarið:	ALM	Dagsetning:	09.05.2022
Samþykkt:	Hákon Óm Ómarsson Kl. 300577-3189	Teikn.nr.:	P2-05
Áritun hönnunarstjóra:	Kristinn Ragnarsson Kl.120944-2669	Utgáfa:	1

Lykilmynd

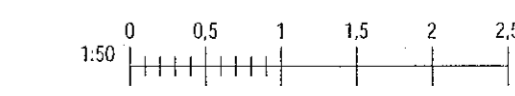
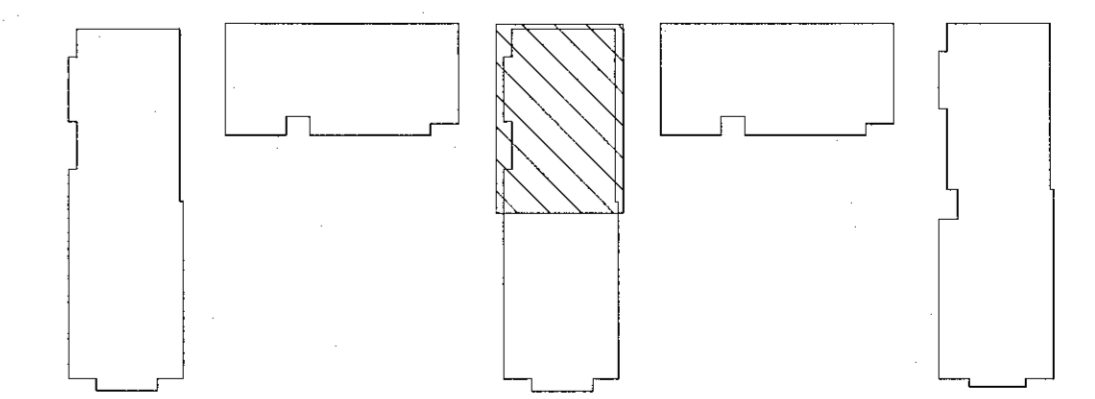

Skýr. 11/05/2022 10:27:58
Pbr: 010102
Skrá: MIAVR21121043 - Ashamar02 DESIGN02 P - PÍPULAGNIRNeysluvatnAshamar_Neysluvatn.rvt

Copyright © NNE Verkfræðistofa ehf. - Hönnuð, skráð og alinn réttur á teikningum. - Fylkið er háð skillegu samþykki