

Samþykkt í þann  
10. Júní 2022  
Byggingaáskilningur í Húsnáðarfræði

Útg.	Dags.	Lýsing	Nafn
1	09.05.2022	FRAMTILGÁFA	HÖÖ

- Skýringar - Neysluvatn:
- KALT NEYSLUVATN
  - HEITT NEYSLUVATN
  - HEITT NEYSLUVATN, HRINGRÁS

Sjá almennar skýringar á teikn. PO-001 og PO-003  
 Allar huldar lagningar eru með einangrun  
 Tengingar að töppunarstöðum er DN12, nema annað sé tekið fram á teikningu  
 Allar stofnlagningar eru með einangrun  
 Allar innsteyptar rör-rör lagningar eru DN12 PEX með súrefniskápu, nema annað sé tekið fram á teikningu  
 Allar hringrásalagningar eru DN12, nema annað sé tekið fram á teikningu  
 Nota skal vottaðar lagningar

**VERKFRÆÐISTOFA**

NNE VERKFRÆÐISTOFA ehf  
 Háðunartí 6 - 201 Kópavogur Ísland  
 Sí. 899-3077 / 899-3577  
 Fx. 460421 0470. me@nne.is www.nne.is

**ÁSHAMAR 2-10**  
 221 HAFNARFJÖRDUR  
 SÉRUPPRÁTTUR - PÍPULAGNIR  
 NEYSLUVATNSLAGNIR - GRUNNMÝND 1-5. HÆÐ MII.05

Hönnun:	NG	Verknúmer:	21043
Teiknað:	NG	Mælikvarði:	1:50
Yfirfarið:	ALM	Dagsetning:	09.05.2022
Samþykkt:	Hákon Órn Ómarsson Kl. 300577-3189	Teikn.nr.:	P2-17
Áritun hönnunarstjóra:	Kristinn Ragnarsósson Kl.120944-2669	Útgáfa:	1
Útgáfa / Dagsetning á bakgrunni:			

Lykilmynd

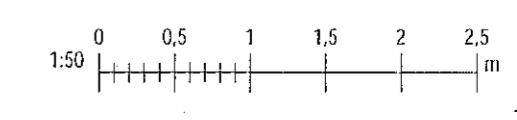
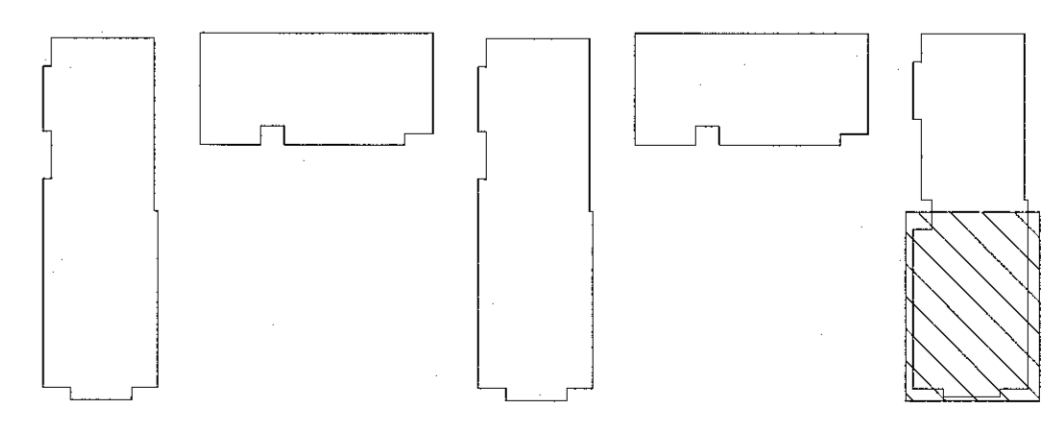

Skri: MIAVR210103 - Áshamar 02 DESIGN02 P - PÍPULAGNIR Neysluvatn Áshamar\_Neysluvatn.rvt  
 Sátt. 11/05/2022 08:23:28  
 Pict. 010402

Copyright © NNE Verkfræðistofa ehf. Hönnun og skilningur er hluti af teikningu. Fylling er hluti af teikningu. Fylling er hluti af teikningu.