

Samþykkt þann
15. Júní 2022
Byggingarstjórnir / Hákon Ólafsson

- ATH!**
- ALMENNAR SKÝRINGAR SJÁ TEIKN. B001
 - BENDING VEGGJA NEMA ANNAD SÉ TEKID FRAM:
180/200/250mm ÞYKKIR:
TVÖFALT NET K10c200 LÓDRÉTT OG K10c250 LÁRÉTT.
150mm ÞYKKIR:
EINFALT NET K10c200 LÓDRÉTT OG K10c250 LÁRÉTT.
 - JÄRNUN KRINGUM OP ER 2STK K12 OG JÄRNAFYRIRKOMULAG SKV SKÝRINGARBLAÐI (NEMA ANNAD KOMI FRAM) Í 150mm INNVEGGJUM KOMA 2K12 Í VEGGENDA
 - SÉU JÄRNABAKKAR NOTADIR Í STAD VINKAU-LYKKJA SKULU ÞEIR VALDIR ÞANNIG AD JÄRNAMAGNID SÉ ÞAD SAMÁ.
 - EINANGRUNARÞYKKTIR ERU
-100mm PLASTEINANGRUN UNDIR BOTNPLÖTU
-100mm PLASTEINANGRUN NIÐUR MED SÖKKUL.
 - LAGNAGÓT SJÁST Á GATAPLANI LAGNATEIKNINGA. KJARNABORA/SAGA MÁ FYRIR LÖGNUM EF EKKI HEFUR VERID GERT FYRIR ÞEIM Í UPPSTEYPU.
 - FYRIFARA SKAL ALLAR MÁLSETNINGAR OG HÆÐARKÖTA M.T.T TEIKNINGA ARKITEKTA OG GERA HÖNNUDUM VIÐVART EF MISRÆMI FINNST.

DÆMIGERT SNID SEM SÝNIR TENGIJÄRN FÍLIGRANPLATNA:

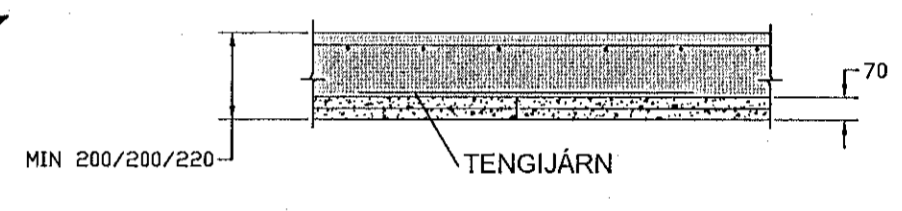

- SKÝRING Á TENGIJÄRNUM FÍLIGRANPLATNA:**
- JÄRNUN FÍLIGRANPLATNA ER K10c200 Í BÄÐAR ÁTTIR.
 - ◆ K12c200 L=1200
 - ◆ K10c200 L=1200
 - ◆ K12c150 L=1200

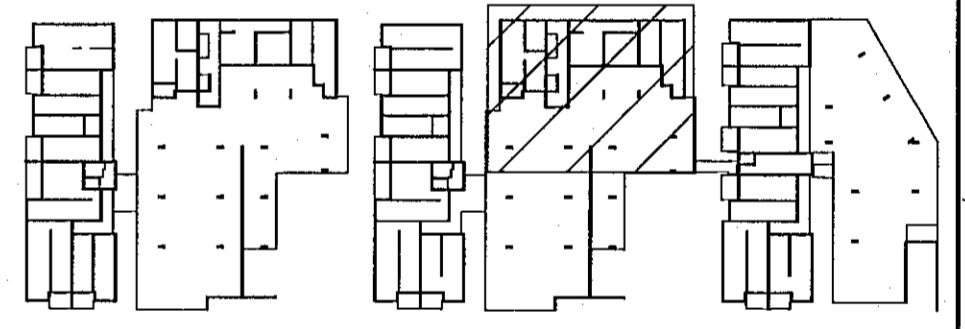

LYKILMYND

Hönnunarsjóni: Kristinn Ragnarsson M: 20944-2869

| BREYTINGAR | | | |
|------------|------------|------------|-----|
| NR. | DAGS. | BREYTING | SD. |
| 1 | 14.04.2022 | Frumtúgsla | HÓO |
| | | | |
| | | | |
| | | | |

VERKFRÆÐISTOFA

NNE Verkfraedistofa ehf. M. 460421-0470
HEDASMARI 6, 201 KOPAVOGUR
hoo@nne.is, S. 8993577(HOO)8993077(SAO)

SAMPYKKT Hákon Ólafsson 300577-3189

VERK
ASHAMAR 2 - 10
HAFNARFJÖRÐUR

TEIKNING
BURÐARVIRKI
GRUNNMYND
VEGGIR OG LOFTAPLÖTUR 2-4 HÆÐAR Mhl. 04

| HAFFRÆÐ | TEIKNAD | FYRIFARID | MÆLKVÆÐI |
|---------|---------|-----------|----------|
| SAO | SAO/HOO | HOO | 1:50 |
| | | | |

DAGS. 14.04.2022 VERK NR. 21043 TEIKNING NR. B136 ÚTGÁFA NR. 1

VEGGIR OG LOFTAPLATA 2-4 HÆÐAR, GRUNNMYND MKV. 3

