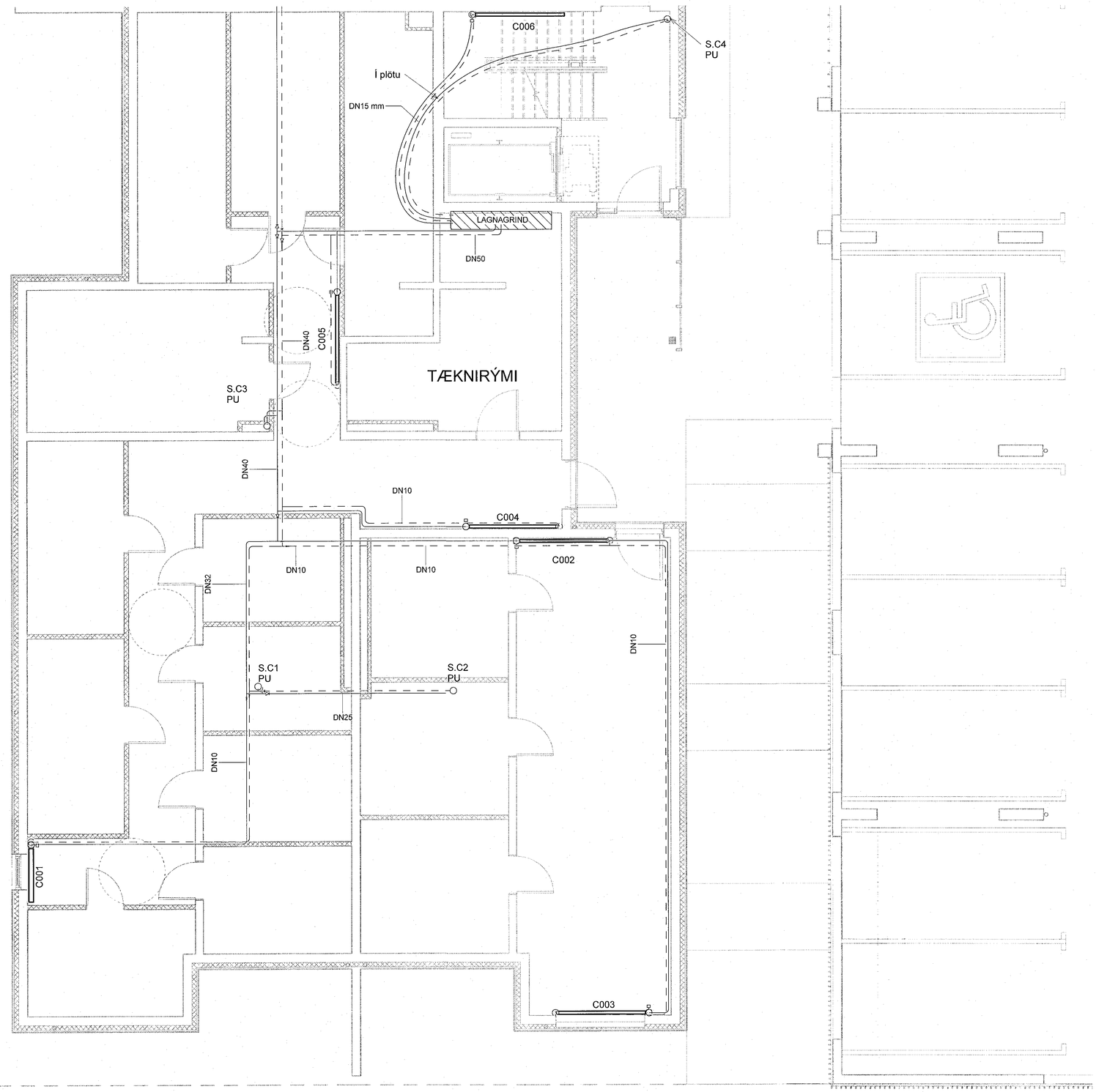

Samþykkt þann
16. júní 2022
Byggingafulltrúinn í Hafnarfirði

Útg.	Dags.	Lýsing	Nafn
1	09.05.2022	FRUMUTGÁFA	HOÖ

SKÝRINGAR:

HITI FRAMRÁS:

HITI BAKRÁS:

SJÁ ALMENNAR SKÝRINGAR Á TEIKN. P0-01 OG P0-03.

STOFNLAGNIR ERU MEÐ EINANGRUN.
LAGNIR AÐ STÖKUM OFNUM ERU DN10.
HULDAR LAGNIR SKULU VERA EINANGRAÐAR OG SÝNILEGAR LAGNIR AÐ OFNUM ÓEINANGRAÐAR OG MÁLAÐAR.
LAGNIR AÐ DEILIGRIND ÍBÚÐA ERU DN15 AÐ STÆRÐ NEMA ANNAÐ SÉ TEKIÐ FRAM.

ALLAR INNSTEYPTAR "RÖR-Í-RÖR" LAGNIR ERU DN12 PEX MEÐ SÚREFNISKÁPU, NEMA ANNAÐ SÉ TEKIÐ FRAM Á TEIKNINGU.

VERKFRÆÐISTOFA

NNE VERKFRÆÐISTOFA ehf
Hæðarmörk 6 - 201 Kópavogur Ísland
s. 899-3077 / 899-3577
Kt. 460421-0470. nne@nne.is www.nne.is

ÁSHAMAR 2-10

221 HAFNARFJÖRÐUR

SÉRUPPDRÁTTUR - PÍPULAGNIR
HITALAGNIR - GRUNNMYND KJALLARI MH.03

Hönnun:	NG	**Verknúmer:**	21043
Teiknað:	NG	**Mælikvarði:**	1:50
Yfirfarið:	ALM	**Dagsetning:**	09.05.2022
Samþykkt: Hákon Örn Ómarsson Kt. 300577-3189		**Teikn.nr:**	P3-04
Áritun hönnunarstjóra: Kristinn Ragnarsson Kt.120944-2669		**Útgáfa:**	1

Útgáfa / Dagsetning aðaluppdráttu:

1:50 0 0,5 1 1,5 2 2,5 m

Copyright © NNE Verkfræðistofa ehf - Hönnuður áskilar sér allan rétt á teikningum - Fjölföldun er með sérstökum samþykki

Plot: 12/7/21
Save: 16/05/2022 15:29:25
Skrá: M:\AVR\21\21043 - Ásahamar\02 DESIGN\02 P - PÍPULAGNIR\Hitalagnir\Ashamar_Hitalagnir.rvt