

Útgáta	Lýsing	Dags.
A	Gólfplata í stíghúsi 1.hæð lækkuð fyrir gólfhlita.	05.05.2022
-	-	-
-	-	-

ALMENNT, JÁRNABENDING:

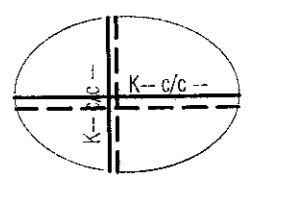

GRUNNBENDING Í NEDRI BRÚN:
Sjá tákni á viðkomandi plötu.
Járn spanna alla plötuna og skeytilengd yfir ásetur milli veggia. Neðribrúnarjárnur skal skeyta yfir ásetum.

GRUNNBENDING Í EFRI BRÚN:
Sjá tákni á viðkomandi plötu.
Efribrúnarjárnur skal skeytti á hafi.

ATH: ÖLL JÁRN SEM ERU SÉRSTAKLEGA TEIKNUÐ Á GRUNNMÝND ERU VIÐBÓTARJÁRN SEM BÆTAST VIÐ ÞESSA GRUNNBENDINGU.
Járn með heilli línu í neðri brún. ———
Járn með slitröfni línu í efri brún. - - - - -

Skýringar:
Á teikningu B-01 eru almennar skýringar og öll lágmarks ákvæði varðandi steypu og bendistál. Í.d. frágangur á járnnum kringsum op og brúnir og fl.

Kólar ofan á steypa plötu íbúða eru 100mm neðar en endanlegir kólar ofan á gólfetni á teikningum aðalhönnuðar.

Kólar ofan á steypa plötu í stíghúsi eru 10mm neðar en endanlegir kólar ofan á gólfetni á teikningum aðalhönnuðar.

Um nákvæma stærð og staðsetningu einstakra byggingahluta. Sjá nánar á sérteikningum aðalhönnuðar. Göt og raufar (sjá lagnateikni.)

ATH!
Heimilt er að nota járnabakka, með sama járn magni og lýrskrifað er á uppdráttum, í stað tengjarna úr veggjum í plötur.

ATH!
ÖLL MÁL SKULU YFIRFARIN GAUMGÆFLEGA ÁÐUR EN FRAMKVEMDIR HEFJAST.

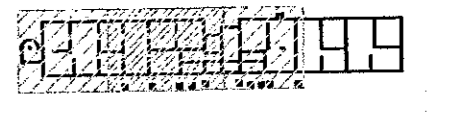

LYKILMÝND 1:1250

VEKTOR
- hönnun og ráðgjöf -
Siðumúla 3, 108 Pvk, s. 554-6650 / 897-5363

Áshamar 52 - Hafnarfjörður

Plata yfir kjallara
Grunnmýnd

Hamab	SH/ÚJH	Teiknað	Ú.H	Felk. nr.
Dagsetning	20.01.2022	Mix	1:50	BP-1
Sigundur Hafsteinsson KL 030659-7749				
Byggingstakafræðingur				
Netfang: sigundur@vektor.is				

Sigundur Hafsteinsson
Samþykkt aðalhönnuð / samsamningunúmer:
[Signature]

