

Útgáfa	Lýsing	Dags.
-	-	-
-	-	-
-	-	-

ALMENNT, JÁRNABENDING:

GRUNNBENDING Í NEÐRI BRÚN:
Sjá tákni á viðkomandi plötu.
Járn spanna alla plötuna og skeytilengd yfir ásetur milliveggja. Neðribrúnarjárnur skal skeyta yfir ásetum.

GRUNNBENDING Í EFRI BRÚN:
Sjá tákni á viðkomandi plötu.
Efribrúnarjárnur skal skeytt á hafi.

ATH: ÖLL JÁRN SEM ERU SÉRSTAKLEGA TEIKNUÐ Á GRUNNMÝND ERU VIÐBÓTARJÁRN SEM BÆTAST VIÐ ÞESSA GRUNNBENDINGU.
Járn með heilli línu í neðri brún.
Járn með stífrötti línu í efri brún.

Skýringar:
Á teikningu B-01 eru almennar skýringar og öll lágmarks ákæði varðandi steypu og bendistál t.d. frágangur á járnur kringum op og brúnir og II.

Kótar ofan á steypta plötu íbóða eru 100mm neðar en endanlegir kótar ofan á gólfléni á teikningum aðalhönnuðar.

Kótar ofan á steypta plötu í stigahúsi eru 10mm neðar en endanlegir kótar ofan á gólfléni á teikningum aðalhönnuðar.

Urn nákvæma stærð og staðsetningu einstakra byggingahluta. Sjá nánar á sérteikningum aðalhönnuðar. Göt og raular (sjá lagnatekni.)

ATH!
Heimilt er að nota járnabakka, með sama járnagnagi og lýriskrifað er á uppdráttum, í stað tengjama úr veggjum í plötur.

ATH!
ÖLL MÁL SKULU YFIRFARIN GAUMGÆFILEGA ÁÐUR EN FRAMKVÆMDIR HEFJAST.

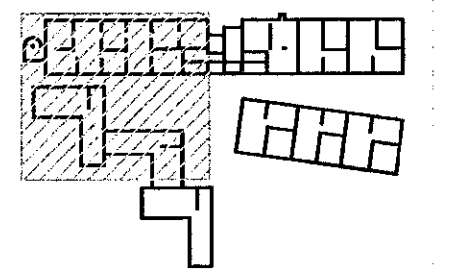

LYKILMÝND 1:1250

VEKTOR
- hönnun og ráðgjöf -
Sibumía 3, 108 Rvk, s: 554-6650 / 897-5383

Áshamar 52 - Hafnarfjörður

Plata yfir 1.hæð
Grunnmýnd

Hæð	SH/ÚJH	Teiknað	ÚJH	Teikn. nr.
Dispöbeling	20.01.2022	Miv.	1:50	BP-2

Sigurður Halsteinnsson kt. 030859-7749
Byggingatekniáskrifari
Netfang: sigurdur@vektor.is

Sambýkt aðalhönnuðar / samþemningarhönnuðar:

