

Útgáfa	Lýsing	Dags.
-	-	-
-	-	-

ALMENNT, JÁRNABENDING:

GRUNNBENDING Í NEDRI BRÚN:
Sjá tákn á viðkomandi plötu.
Járn spanna alla plötuna og skeytillengd yfir ásetur milliveggja. Neðribrúarjárnnum skal skeyta yfir ásetum.

GRUNNBENDING Í EFRI BRÚN:
Sjá tákn á viðkomandi plötu.
Efribrúarjárnnum skal skeytt í hafi.

ATH: ÖLL JÁRN SEM ERU SÉRSTAKLEGA TEIKNUÐ Á GRUNNMÝND ERU VIÐBÓTARJÁRN SEM BÆTAST VIÐ ÞESSA GRUNNBENDINGU.
Járn með heilri línu í neðri brún. ---
Járn með slitrótti línu í efri brún. - - -

Skýringar:
Á teikningu B-01 eru almennar skýringar og öll lágmarks ákvæði varðandi steypu og bendistál t.d. frágangur á járnnum kröngum op og brúnir og líl.

Kótar ofan á steypta plötu íbúða eru 100mm neðar en endanlegir kótar ofan á gólfefni á teikningum aðalhönnuðar.

Kótar ofan á steypa plötu í stíghösu eru 10mm neðar en endanlegir kótar ofan á gólfefni á teikningum aðalhönnuðar.

Um nákvæma stærð og staðsetningu einstakra byggingahluta. Sjá nærar á sérteikningum aðalhönnuðar. Göt og rautar (sjá lagnatekn.)

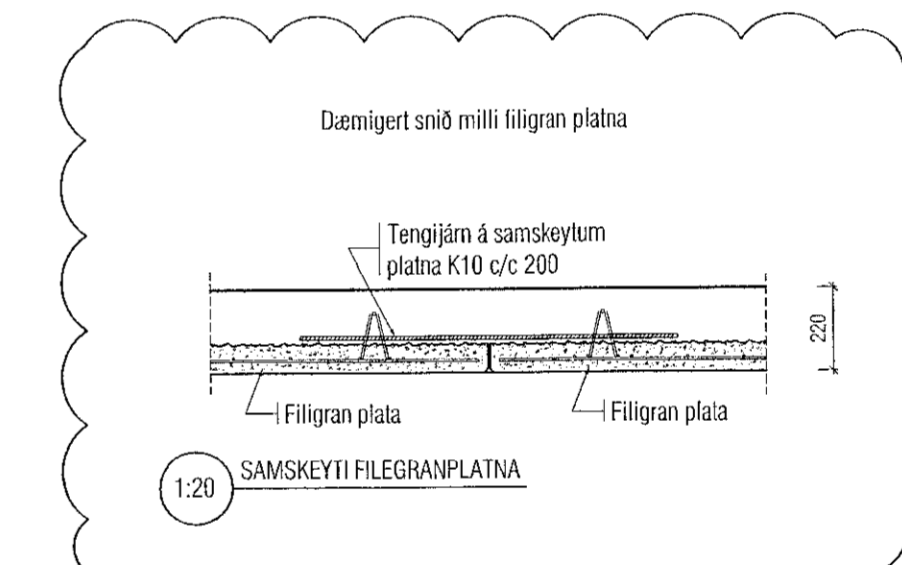

ATH!
Heimilt er að nota járnabakka, með sama járnmagni og fyrrskrifað er á uppdráttum, í stað tengingjarna úr veggjum í plötur.

ATH!
ÖLL MÁL SKULU YFIRFARIN GAUMGÆFLEGA ÁÐUR EN FRAMKVÆMDIR HEFJAST.

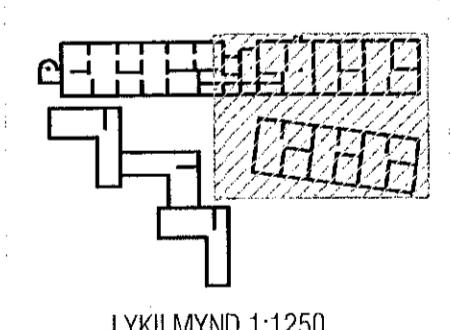

LYKILMYND 1:1250

VEKTOR
- hönnun og ráðgjöf -
Síburna 3, 108 Rvk, s: 554-6650 / 897-5363

Áshamar 52 - Hafnarfjörður

Plata yfir 1.hæð
Grunnmýnd

Höfund	SHJ/ÖH	Teknað	ÖH	Tekn. nr.
Dagsetning	20.01.2022	Mör.	1:50	BP-3

Sigurður Haldrupsson kt. 030659-7749
Byggingatekniáhringur
Netfang: sigurdur@vektor.is

Sambýkt þann
24. JÚNÍ 2022

Sambýkt áskrifendur / samráðgjafendur