

Útgáfa	Lýsing	Dags.
-	-	-
-	-	-

ALMENNT, JÁRNABENDING:

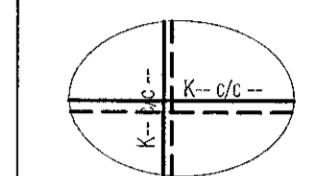

GRUNNBENDING Í NEÐRI BRÚN:
Sjá tákni á viðkomandi plötu.
Járn spanna alla plötuna og skeytilengd yfir ásetur milliveggja. Neðribrúnarjárnur skal skeyta yfir ásetum.

GRUNNBENDING Í EFRI BRÚN:
Sjá tákni á viðkomandi plötu.
Efribrúnarjárnur skal skeyta á hafi.

ATH: ÖLL JÁRN SEM ERU SÉRSTAKLEGA TEIKNUÐ Á GRUNNMYND ERU VIÐBÓTARJÁRN SEM BÆTAST VIÐ ÞESSA GRUNNBENDINGU. Járn með heilli línu í neðri brún. --- Járn með slátrótti línu í efri brún. - - - - -

Skýringar:
Á teikningu B-01 eru almennar skýringar og öll lágmarks ákvæði varðandi steypu og bendistál t.d. frágangur á járnnum kringum op og brúnnir og fl.

Kótar ofan á steypta plötu íbúða eru 100mm neðar en endanlegir kótar ofan á gólfefni á teikningum aðalhönnuðar.

Kótar ofan á steypta plötu í stigahúsi eru 10mm neðar en endanlegir kótar ofan á gólfefni á teikningum aðalhönnuðar.

Um nákvæma stærð og staðsetningu einstakra byggingahluta. Sjá nánar á sérteikningum aðalhönnuðar. Göt og raufar (sjá lægnatekn.).

ATH! Heimilt er að nota járnbakka, með sama járnagnni og fyrirskrifað er á uppdráttum, í stað tengjarna úr veggjum í plötur.

ATH! ÖLL MÁL SKULU YFIRFARIN GAUMGÆFILEGA ÁÐUR EN FRAMKVÆMDIR HEFJAST.

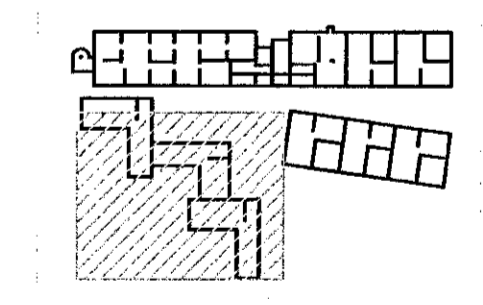

LYKILMYND 1:1250

VEKTOR
- hönnun og ráðgjöf -
Síburnaða 3, 108 Rvk, s: 554-6650 / 897-5363

Áshamar 52 - Hafnarfjörður

Plata yfir 1.hæð
Grunnmynd

Hannað	SHUÖJH	Teiknað	ÖJH	Tekni. n.	BP-4
Dagsetning	20.01.2022	Mkv.	1:50		

Sigrún Halldóttir kt. 030659-7749
Byggingafræðingur
Netfang: sigrun@vektor.is

Sigrún Halldóttir

Sambýkkt aðalhönnuðar / samþanningsaðilar:

Sigrún Halldóttir

