

Útgáfa	Lýsing	Dags.
-	-	-
-	-	-

ALMENNT, JÁRNABENDING:

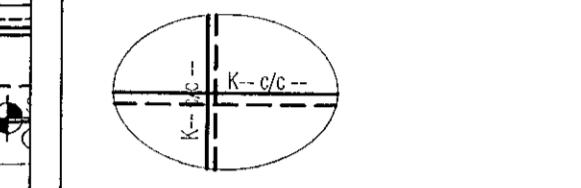

GRUNNBENDING Í NEÐRI BRÚN:
Sjá lókn á viðkomandi plötu.
Járn spanna alla plötuna og skeytillengd yfir ásetur milli vegja. Neðribrúnnarjárnur skal skeyta yfir ásetum.

GRUNNBENDING Í EFRI BRÚN:
Sjá lókn á viðkomandi plötu.
Efribrúnnarjárnur skal skeytt á hafi.

ATH: ÖLL JÁRN SEM ERU SÉRSTAKLEGA TEIKNUÐ Á GRUNNMYND ERU VIÐBÓTARJÁRN SEM BÆTAST VIÐ ÞESSA GRUNNBENDINGU.
Járn með heilli línu í neðri brún.
Járn með stítrötti línu í efri brún.

Skýringar:
Á teikningu B-01 eru almennar skýringar og öll lágmarks ákvæði varðandi steypu og bendisál t.d. frágangur á járnnum kringum op og brúnir og líl.

Kótar ofan á steypta plötu íbúða eru 100mm neðar en endanlegir kótar ofan á gólfetni á teikningum aðalhönnuðar.

Kótar ofan á steypta plötu í stíghúsi eru 10mm neðar en endanlegir kótar ofan á gólfetni á teikningum aðalhönnuðar.

Um nákvæma stærð og staðsetningu einstakra byggingahluta. Sjá nánar á sérteikningum aðalhönnuðar. Góf og raular (sjá lagnateikn.)

ATH!
Heimilt er að nota járnabakka, með sama járnabagni og fyrirskilað er á uppdráttum, í stað tengjara í veggjum í plötu.

ATH!
ÖLL MÁL SKULU YFIRFARIN GAUMGÆFILEGA ÁÐUR EN FRAMKVÆMDIR HEFJAST.

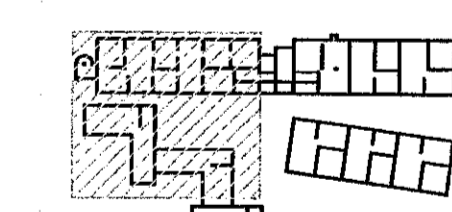

LYKILMYND 1:1250

VEKTOR
- hönnun og ráðgjöf -
Síðumíla 3, 108 Rvk, s: 554-6650 / 897-5363

Áshamar 52 - Hafnarfjörður

Plata yfir 2.hæð
Grunnmynd

Hamn	SH/ÓJH	Taknað	ÓJH	Töku. nr.
Dagsetning	20.01.2022	Mkv.	1:50	BP-5

Sigurður Halsteinnsson kt. 030859-7749
Byggingstæðingur
Hafnarfjörður
Samblykt bann

