

Útgáfa	Lýsing	Dags.
-	-	-
-	-	-

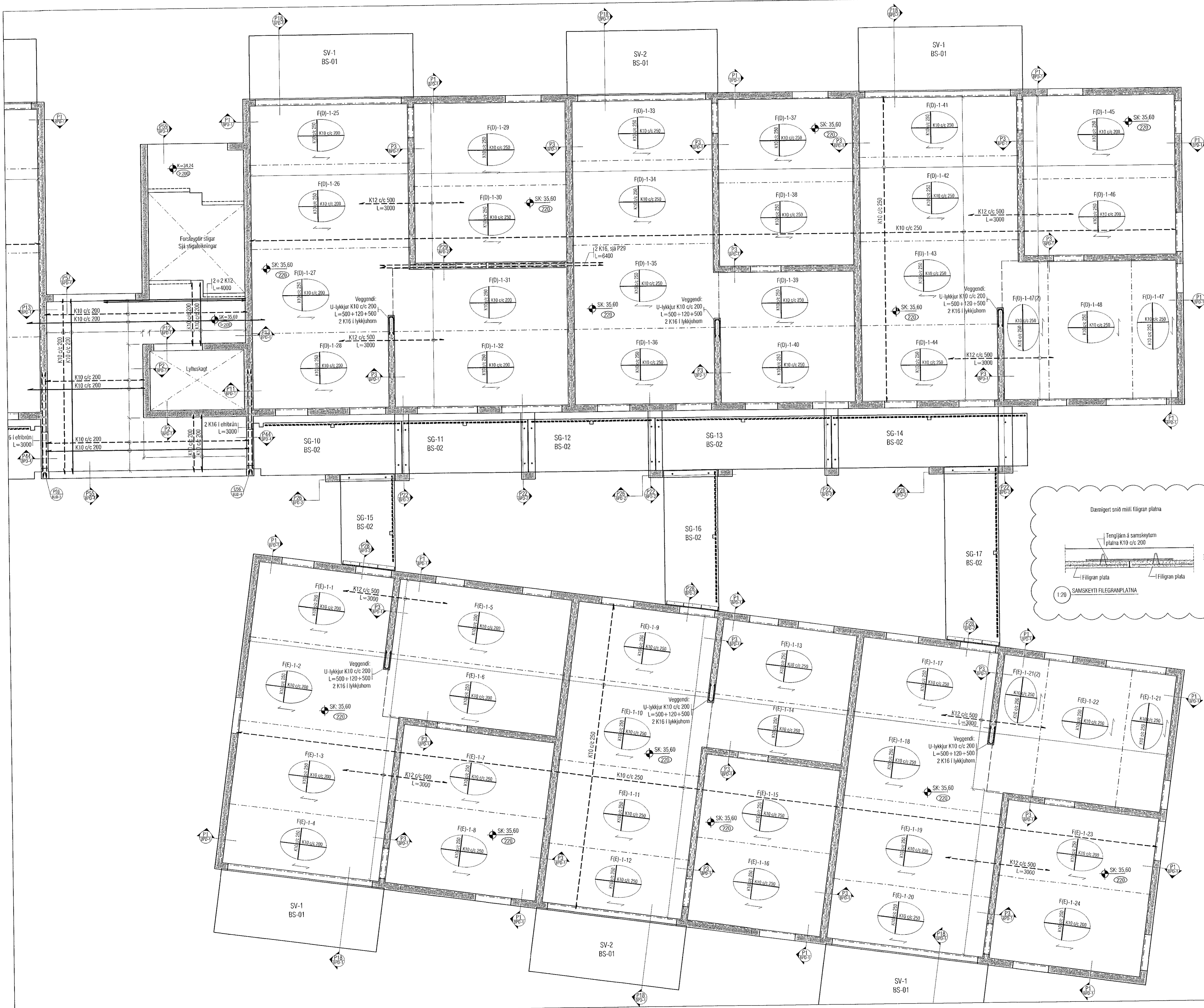

ALMENNT, JÁRNABENDING:

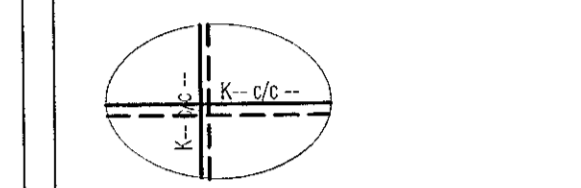

GRUNNBENDING Í NEDRI BRÚN:
Sjá ták á viðkomandi plötu.
Járn spanna alla plötuna og skeytilengd yfir ásetur milliveggja. Neóbrúnarjárnur skal skeyta yfir ásetum.

GRUNNBENDING Í EFRI BRÚN:
Sjá ták á viðkomandi plötu.
Efribrúnarjárnur skal skeytt á hafi.

ATH: ÖLL JÁRN SEM ERU SÉRSTAKLEGA TEKNIÐ Á GRUNNMÝND ERU VIÐBÓTARJÁRN SEM BÆTAST VIÐ ÞESSA GRUNNBENDINGU.
Járn með heilri línu í neðri brún. ---
Járn með slítrötti línu í efri brún. - - - -

Skýringar:
Á teikningu B-01 eru almennar skýringar og öll lágmarks ákvæði varðandi steypu og bendistál l.d. frágangur á járnur kringum op og brúnir og fl.

Kótar ofan á steypa plötu íbúða eru 100mm neðar en endanlegir kótar ofan á gólfetni á teikningum aðalhönnuðar.

Kótar ofan á steypa plötu í stíghúsi eru 10mm neðar en endanlegir kótar ofan á gólfetni á teikningum aðalhönnuðar.

Um nákvæma stærð og staðsetningu einstakra byggingahluta. Sjá rannar á sérteikningum aðalhönnuðar. Göt og raufar (sjá lagatækn.)

ATH!
Heimilt er að nota járnabakka, með sama járnmagni og fyriskrifað er á uppráttum, í stað tengjanna úr veggjum í plötu.

ATH!
ÖLL MÁL SKULU YFIRFARIN GAUMGÆFLEGA ÁÐUR EN FRANKVEMDIR HEFJAST.

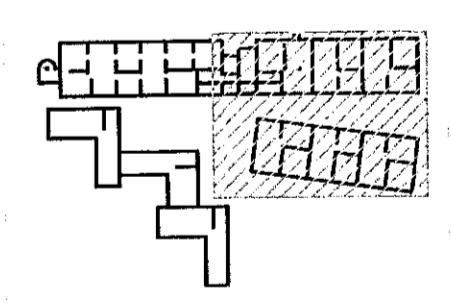
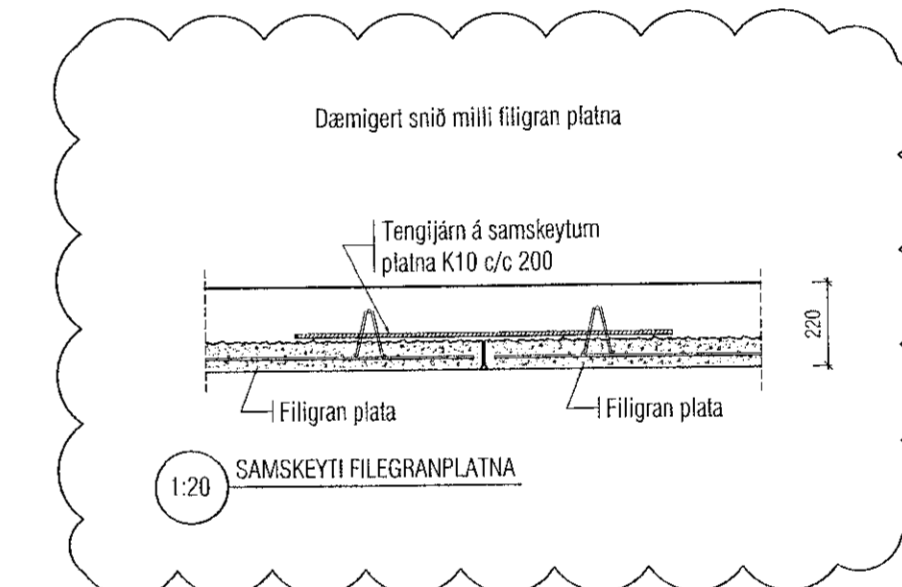

LYKILMYND 1:1250

VEKTOR
- hönnun og ráðgjöf -
Síðunúta 3, 108 Pvk. s: 554-6650 / 897-5363

Áshamar 52 - Hafnarfjörður

Plata yfir 2.hæð
Grunnmýnd

Hæð	SH/ÓJH	Teiknað	ÓJH	Tekin nr.
Dagsetning	20.01.2022	Máv.	1:50	BP-6

Sigurður Halsteinsson K1. 030659-7749
Byggingarfræðingur
Netfang sigur@vektor.is
Samblykkt bann
Samblykkt aðalhönnuð / samræmingarhönnuð