

Útgáfa	Lýsing	Dags.
-		
-		

**ALMENNT, JÁRNABENDING:**

**GRUNNBENDING Í NEDRI BRÚN:**  
Sjá tákni á viðkomandi plötu.  
Járn spanna alla plötuna og skeytileg yfir ásetur milliveggja. Neðribrúnarjárnur skal skeyta yfir ásetum.

**GRUNNBENDING Í EFRI BRÚN:**  
Sjá tákni á viðkomandi plötu.  
Efribrúnarjárnur skal skeytt á hafi.

**ATH: ÖLL JÁRN SEM ERU SÉRSTAKLEGA TEIKNUD Á GRUNNMYND ERU VIÐBÓTARJÁRN SEM BÆTAST VIÐ ÞESSA GRUNNBENDINGU.**  
Járn með heilli línu í neðri brún. ———  
Járn með slitróttli línu í efri brún. - - - - -

**Skýringar:**  
Á teikningu B-01 eru almennar skýringar og 6ll lágmarks ákvæði varðandi steypu og bendistál t.d. frágangur á járnur kringum op og brúnir og ll.

Kótar ofan á steypa plötu íbúða eru 100mm neðar en endanlegir kótar ofan á gólfefni á teikningum aðalhönnuðar.

Kótar ofan á steypa plötu í stíghúsi eru 10mm neðar en endanlegir kótar ofan á gólfefni á teikningum aðalhönnuðar.

Um nákvæma stærð og staðsetningu einstakra byggingahluta. Sjá nánar á sérteikningum aðalhönnuðar. Göt og rautar (sjá lagnateikn.)

**ATH!**  
Heimill er að nota járnabakka, með sama járn magni og fyrirskrifað er á uppdráttum, í stað tengjama úr veggjum í plötur.

**ATH!**  
ÖLL MÁL SKULU YFIRFARIN GAUMGÆFILEGA ÁÐUR EN FRAMKVÆMDIR HEFJAST.

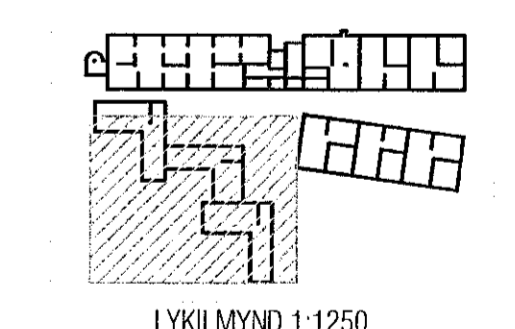

LYKILMYND 1:1250

**VEKTOR**  
- hönnun og ráðgjöf -  
Sibumúla 3, 108 Rvk, s: 554 9650 / 897 5363

Áshamar 52 - Hafnarfjörður

Plata yfir 2.hæð  
Grunnmynd

Hannaf	SHVÖJH	Teknaf	ÖJH	Tekin. nr.
Dagsetning	20.01.2022	Miv.	1:50	BP-7
Sigurður Halsteinnsson kt. 030859-7749 Byggingarritun og Hönnun Netfang: sigurdur@vektor.is				

Sambýkt bann  
Sigrður Halsteinnsson / samþykking hönnuðar:  
Bláskot. A1

