

Útgáfa	Lýsing	Dags.
-	-	-
-	-	-
-	-	-

ALMENNT, JÁRNABENDING:

GRUNNBENDING Í NEDRI BRÚN:
Sjá tákni á viðkomandi plötu.
Járn spanna alla plötuna og skeytilleng yfir ásetur milliveggja. Neðribrúnarjárnnum skal skeytla yfir ásetum.

GRUNNBENDING Í EFRI BRÚN:
Sjá tákni á viðkomandi plötu.
Efribrúnarjárnnum skal skeytt á hafi.

ATH: ÖLL JÁRN SEM ERU SÉRSTAKLEGA TEKIÐ Á GRUNNMYND ERU VIÐBÓTARJÁRN SEM BÆTAST VIÐ ÞESSA GRUNNBENDINGU.
Járn með heilli línu í neðri brún. ———
Járn með sláttroti línu í efri brún. - - - - -

Skýringar:
Á teikningu B-01 eru almennar skýringar og öll lágmarks ákvæði varðandi steypu og bendistál. Í frágangur á járnnum kringum op og brúnir og líl.

Kótar ofan á steypa plötu íbúða eru 100mm neðar en endanlegir kótar ofan á gólfefni á teikningum aðalhönnuðar.

Kótar ofan á steypa plötu í stíghösi eru 10mm neðar en endanlegir kótar ofan á gólfefni á teikningum aðalhönnuðar.

Um nákvæma stærð og staðsetningu einstakra byggingahluta. Sjá nánar á sérteikningum aðalhönnuðar. Göt og rautlar (sjá lagnateikni.)

ATH!
Heimilt er að nota járnabakka, með sama járnmagni og lýrskrifstærð á uppdráttum, í stað tengjama úr veggjum í plötur.

ATH!
ÖLL MÁL SKULU YFIRFARIN GAUMGÆFLEGA ÁÐUR EN FRAMKVÆMDIR HEFJAST.

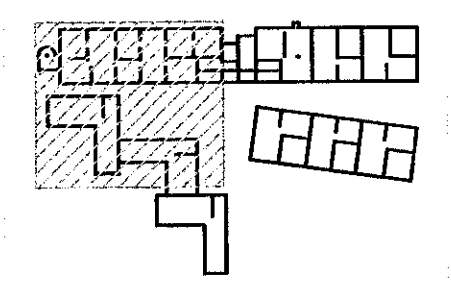

LYKILMYND 1:1250

VEKTOR
- hönnun og ráðgjöf -
Sólunila 3, 108 Rvk, s: 554-6650 / 897-5363

Áshamar 52 - Hafnarfjörður

Plata yfir 3.hæð
Grunnmynd

Formaður	SHVÓJH	Teknað	ÓJH	Tekin nr.
Dagsetning	20.01.2022	Máv.	1:50	BP-8
Sigrún Þorvaldsson kt. 030859-7749 Byggingaáskrifningur Netfang: sigurdur@vektor.is				
Samþykktir 				
Samþykkt af byggingarstjórnunum: 				

