

Útgáfa	Lýsing	Dags.
-	-	-
-	-	-

ALMENNT, JÁRNABENDING:

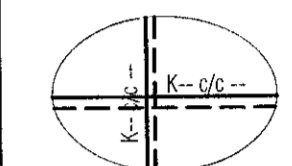

GRUNNBENDING Í NEÐRI BRÚN:
Sjá tákni á viðkomandi plötu.
Járn spanna alla plötuna og skeytilengd yfir ásetur milliveggja. Neðribrúnarjárnur skal skeyta yfir ásetum.

GRUNNBENDING Í EFRI BRÚN:
Sjá tákni á viðkomandi plötu.
Efribrúnarjárnur skal skeytt á hafi.

ATH: ÖLL JÁRN SEM ERU SERSTAKLEGA TEIKNUD Á GRUNNMYND ERU VIÐBÓTARJÁRN SEM BÆTAST VIÐ ÞESSA GRUNNBENDINGU.
Járn með heilli línu í neðri brún. _____
Járn með slátróti línu í efri brún. - - - - -

Skýringar:
Á teikningu B-01 eru almennar skýringar og öll lágmarks ákæði varðandi steypu og bendistál t.d. frágangur á járnum kringsum op og brúnir og fl.

Kótar ofan á steypta plötu á gólfu eru 100mm neðar en endanlegir kótar ofan á gólfu á teikningum aðalhönnuðar.

Kótar ofan á steypta plötu í stíghúsi eru 10mm neðar en endanlegir kótar ofan á gólfu á teikningum aðalhönnuðar.

Uppgáttu, stöð og staðsetningu einstakra bygginga hluta. Sjá nánar á sérteikningum aðalhönnuðar. Göt og raular (sjá lagnatekn.)

ATH!
Heimil er að nota járnabakka, með sama járnabagni og fyrirskrifað er á uppráttum, í stað tengjarna úr veggjum í plötu.

ATH!
ÖLL MÁL SKULU YFIRFARIN GAUMGÆFILEGA ÁÐUR EN FRAMKVÆMDIR HEFJAST.

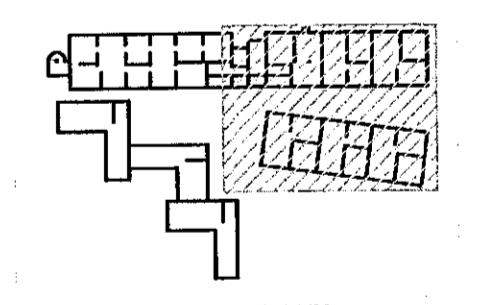
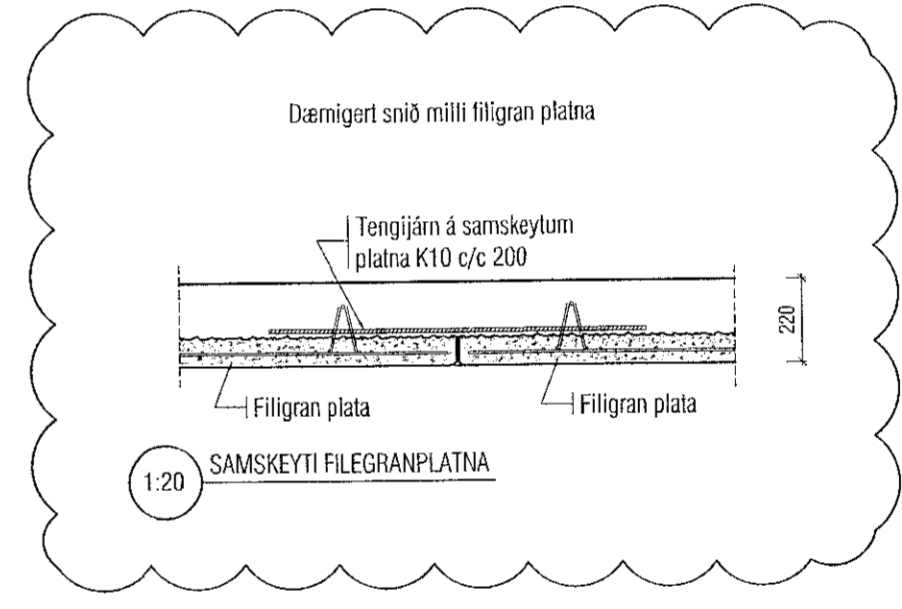

LYKILMYND 1:1250

VEKTOR
- hönnun og ráðgjöf -
Síbumúla 3, 108 Rvk, s: 554-6650 / 897-5363

Áshamar 52 - Hafnartjörður

Plata yfir 3.hæð
Grunnmynd

Formb.	SH/ÓJH	Tíðn.	ÓJH	Feltn. nr.
Dagsetning	20.01.2022	Mív.	1:50	BP-9

Sigurður Haldrupson kl. 090859-7749
Byggingartekni og Hönnun
Netfang: sigurdur@vektor.is
Sambýkt þann 24. Júní 2022