

Útgáfa	Lýsing	Dags.
-	-	-
-	-	-

ALMENNT, JÁRNABENDING:

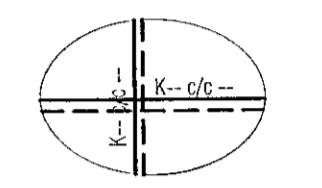

GRUNNBENDING Í NEDRI BRÚN:
Sjá tákni á viðkomandi plötu.
Járn spanna alla plötuna og skeytillengd yfir ásetur milli veggja. Neðribrúnarjárnnum skal skeytla yfir ásetum.

GRUNNBENDING Í EFRI BRÚN:
Sjá tákni á viðkomandi plötu.
Efribrúnarjárnnum skal skeytt á hafi.

ATH: ÖLL JÁRN SEM ERU SÉRSTAKLEGA TEIKNUÐ Á GRUNNMYND ERU VIÐBÓTARJÁRN SEM BÆTAST VIÐ ÞESSA GRUNNBENDINGU.
Járn með heilli línu í neðri brún. ---
Járn með slitrótti línu í efri brún. - - - -

Skýringar:
Á teikningu B-01 eru almennar skýringar og 6ll lágmarks ákæði varðandi steypu og bendistál t.d. frágangur á járnnum kringum op og brúnir og II.

Kótar ofan á steypa plötu íbúða eru 100mm neðar en endantegir kótar ofan á gólfetni á teikningum aðalhönnuðar.

Kótar ofan á steypa plötu í stíghúsi eru 10mm neðar en endantegir kótar ofan á gólfetni á teikningum aðalhönnuðar.

Um nákvæma stærð og staðsetningu einstakra bygginga hluta. Sjá nánar á sérteikningum aðalhönnuðar. Göt og raufar (sjá lagnateikn.)

ATH!
Heimilt er að nola járnabakka, með sama járn magni og fyrrskrifað er á uppdráttum, í stað tengijárna úr veggjum í plötur.

ATH!
ÖLL MÁL SKULU YFIRFARIN GAUMGÆFLEGA ÁÐUR EN FRAMKVÆMDIR HEFJAST.

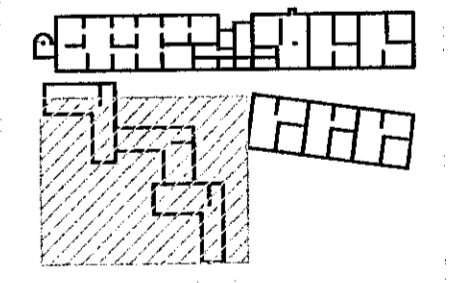

LYKILMYND 1:1250

VEKTOR
- hönnun og ráðgjöf -
Sibumúla 3, 108 Rvk, s: 554-6650 / 897-5363

Áshamar 52 - Hafnarfjörður

Plata yfir 3.hæð
Grunnmynd

Flussnúmer	SH/ÖJH	Teknað	ÖJH	Tekn. nr.
Dagsetning	20.01.2022	Mín.	1:50	BP-10
Sigurbur Hafsteinsson kt. 030859-7749	Eigingaráskráningur			
Netfang: sigurdur@vektor.is	Samskipti			

Sigurbur Hafsteinsson

Samþykkt aðalhönnuð / samræmingarhönnuðar

