

Útgáfa	Lýsing	Dags.

ALMENNT, JÄRNABENDING:

GRUNNBENDING Í NEDRI BRÚN:
Sjá ták á viðkomandi plötu.
Járn spanna alla plötuna og steytillengd yfir ásetur milliveggja. Neðribrúnarjárnur skal skeytt á ásetum.

GRUNNBENDING Í EFRI BRÚN:
Sjá ták á viðkomandi plötu.
Efribrúnarjárnur skal skeytt á háfi.

ATH: ÖLL JÄRN SEM ERU SÉRSTAKLEGA TEIKNUÐ Á GRUNNMYND ERU VIÐBÓTARJÄRN SEM BETAST VIÐ ÞESSA GRUNNBENDINGU.
Járn með heilli línu í neðri brún. ———
Járn með stíðtri línu í efri brún. - - - - -

Skýringar:
Á teikningu B-01 eru almennar skýringar og öll lágmarks ákvæði varðandi steypu og bendistáð t.d. frágangur á járnnum kringum op og brúnir og fl.

Kötur ofan á steypla plötu íbúða eru 100mm neðar en endanlegir kötur ofan á gólfefni á teikningum aðalhönnuðar.

Kötur ofan á steypla plötu í stíghösi eru 10mm neðar en endanlegir kötur ofan á gólfefni á teikningum aðalhönnuðar.

Um nákvæma stærð og staðsetningu einstakra byggingahluta. Sjá nánar á sérteikningum aðalhönnuðar. Göt og raular (sjá lagmateikn.)

ATH!
Heimilt er að nota járnabakka, með sama járnsmagni og fyrrskráð er á uppdráttum, í stað tengjarna úr veggjum í plötur.

ATH!
ÖLL MÁL SKULU YFIRFARIN GAUMGÆFLEGA ÁÐUR EN FRAMKVÆMDIR HEFJAST.

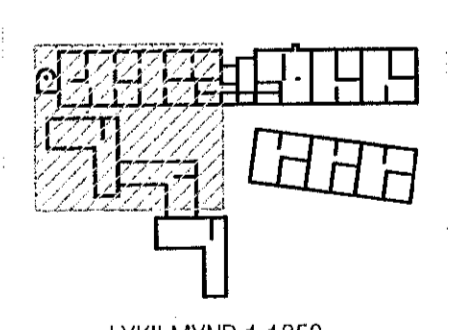

VEKTOR
- hönnun og ráðgjöf -
Söluhluta 3, 108 Rvk, s. 554-6650 / 897-5363

Áshamar 52 - Hafnarfjörður

Plata yfir 4.hæð
Grunnmynd

Formaður	SH/ÓJH	Teknað	ÓJH	Tekni. nr.
Dagsetning	20.01.2022	Máv.	1:50	BP-11

Sigrúnur Hafsteinsson kt. 030859-7749
Byggingaáskrifningur
Netfang: sigrun@vektor.is
Súppóst: sigrun@vektor.is

Sambýkt afbómörðun/löngunarmarkaðshönnuðar.

