

Útgáfa	Lýsing	Dags.
-		
-		

ALMENNT, JÁRNABENDING:

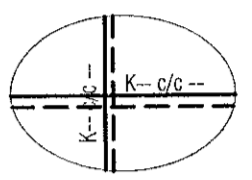

GRUNNBENDING Í NEDRI BRÚN:  
Sjá ták á viðkomandi plötu.  
Járn spanna alla plötuna og skeytillengd yfir ásetur milli veggia. Neðribrúnarjárnur skal skeyta yfir ásetum.

GRUNNBENDING Í EFRI BRÚN:  
Sjá ták á viðkomandi plötu.  
Efribrúnarjárnur skal skeytt á hafi.

ATH: ÖLL JÁRN SEM ERU SÉRSTAKLEGA  
TEIKNUD Á GRUNNMÝND ERU VIÐBÓTARJÁRN  
SEM BÆTAST VIÐ ÞESSA GRUNNBENDINGU.  
Járn með heilli línu í neðri brún. ————  
Járn með slitrótti línu í efri brún. - - - - -

Skýringar:  
Á teikningu B-01 eru almennar skýringar og öll lágmarks ákvæði varðandi steypu og bendistál t.d. frágangur á járnnum kringum op og brúnir og fl.

Kótar utan á steypa plötu íbúða eru 100mm neðar en endanlegir kótar utan á gólfetli á teikningum aðalhönnuðar.

Kótar utan á steypa plötu í stígháðsi eru 10mm neðar en endanlegir kótar utan á gólfetli á teikningum aðalhönnuðar.

Um nákvæma stærð og staðsetningu einstakra bygginguhluta. Sjá nánar á sérteikningum aðalhönnuðar. Göt og raufar (sjá lagnateikn.)

ATH!  
Heimilt er að nota járnabakka, með sama járnámagni og fyrrskrifað er á uppdráttum, í stað tengjarna úr veggjum í plötur.

ATH!  
ÖLL MÁL SKULU YFIRFARIN GAUMGÆFLEGA ÁÐUR EN FRAMKVÆMDIR HEFJAST.

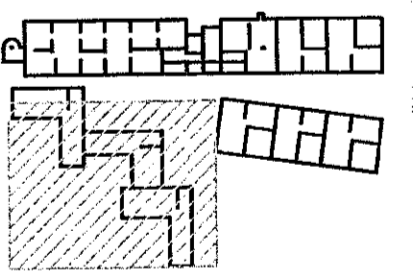

LYKILMYND 1:1250

**VEKTOR**  
- hönnun og ráðgjöf -  
Síðumúla 3, 108 Rvk, s: 554-6650 / 897-5363

Áshamar 52 - Hafnarfjörður

Plata yfir 4.hæð  
Grunnmynd

Plötuá	SH/ÖJH	Teknað	ÖJH	Tekn. nr.
Dagsetning	20.01.2022	Mhv.	1:50	BP-13

Sigurður Haldrupsson kt. 030659-7749  
Þyngingateikningaráhringur  
Netfang: sigurdur@vektor.is

Sambýkt þann

Sambýkt á milli hönnuðar og samráðsáhringunnar:

*[Signature]*

