

Útgáfa	Lýsing	Dags.
-	-	-
-	-	-
-	-	-

ALMENNT, JÄRNABENDING:

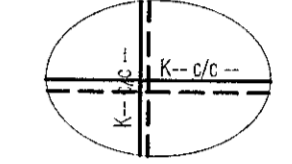

GRUNNBENDING Í NEDRI BRÚN:
Sjá tákni á viðkomandi plötu.
Járn spanna alla plötuna og skeytilengd yfir ásetur milli vegja. Neðribrúnarjárnur skal skeyta yfir ásetum.

GRUNNBENDING Í EFRI BRÚN:
Sjá tákni á viðkomandi plötu.
Efribrúnarjárnur skal skeytt á hafi.

ATH: ÖLL JÄRN SEM ERU SÉRSTAKLEGA TEIKNUÐ Á GRUNNMYND ERU VIÐBÓTARJÄRN SEM BÆTAST VIÐ ÞESSA GRUNNBENDINGU.
Járn með heilli línu í neðri brún. _____
Járn með slitrótti línu í efri brún. - - - - -

Skýringar:
Á teikningu B-01 eru almennar skýringar og öll lágmarks ákvæði varðandi steypu og bendislað t.d. frágangur á járnur kringum op og brúnir og fl.

Kólar ofan á steypla plötu íbúða eru 100mm neðar en endanlegir kólar ofan á gölfetni á teikningum aðalhönnuðar.

Kólar ofan á steypla plötu í stigahústi eru 10mm neðar en endanlegir kólar ofan á gölfetni á teikningum aðalhönnuðar.

Um nákvæma stærð og staðsetningu einstakra byggingsahluta. Sjá nánar á sérteikningum aðalhönnuðar. Göt og rauflar (sjá lagnateikn.)

ATH!
Heimilt er að nota járnabakka, með sama járnnaðni og fyrirskrifað er á uppdráttum, í stað tengijárna dr veggjum í plötur.

ATH!
ÖLL MÁL SKULU YFIRFARIN GAUMGÆFILEGA ÁÐUR EN FRAMKVÆMDIR HEFJAST.

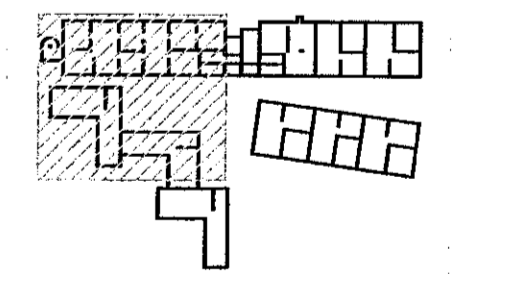

LYKILMYND 1:1250

VEKTOR
-hönnun og ráðgjöf-
Stúmsúla 3, 108 Rvk, t: 554-6650 / 897-5363

Áshamar 52 - Hafnarfjörður

Plata yfir 5.hæð
Grunnmynd

Hönnað	SHVÖJH	Teknað	ÖJH	Tekn. nr.	BP-14
Dagsetning	20.01.2022	Mkv.	1:50		
Sigurður Halsteinnsson kt. 030659-7749 Byggingartekjuráðgjafi Netfang: sigur@vektor.is Símanúmer: 554-6650					

Semþykkt aðalhönnuðar / samráðninguþönnuðar: