

Útgáfa	Lýsing	Dags.
-		
-		

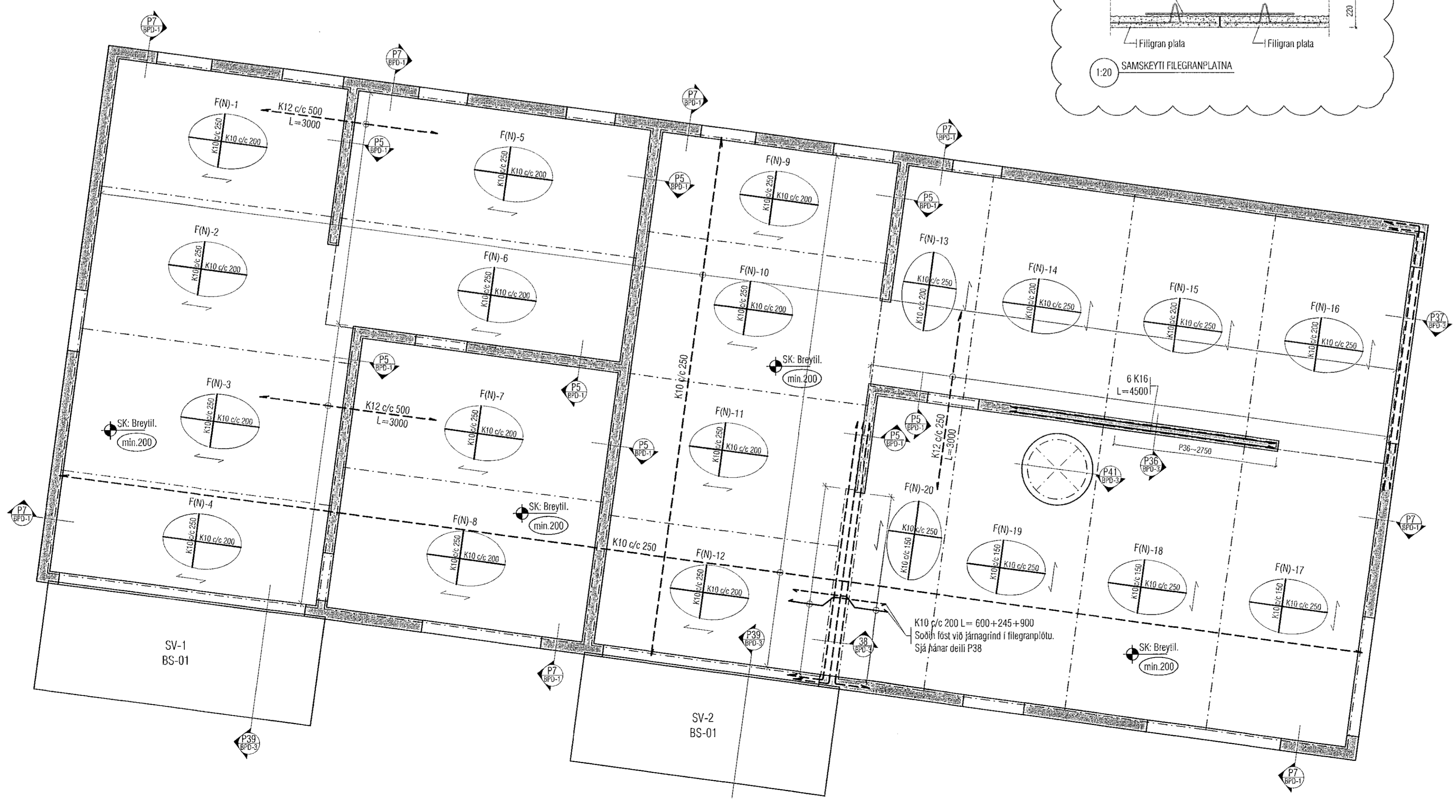

**ALMENNT, JÁRNABENDING:**

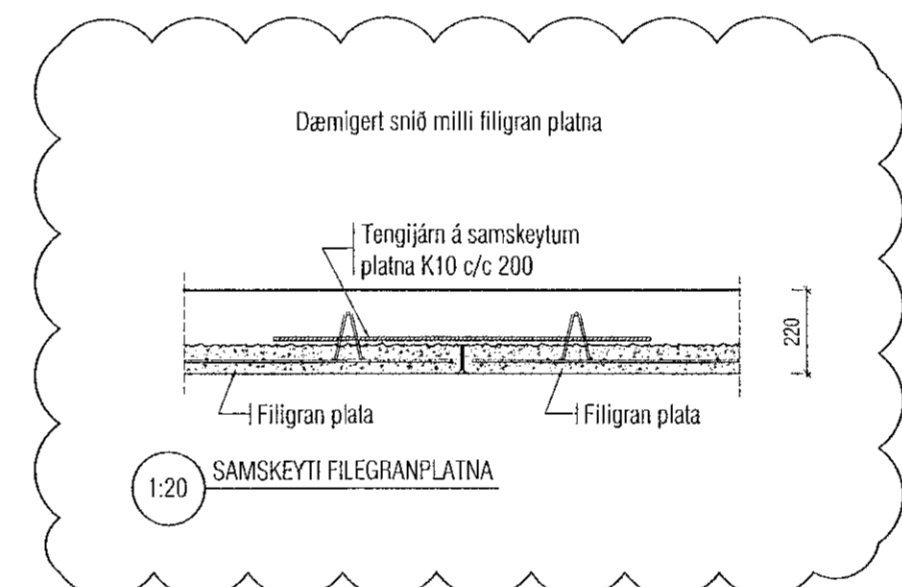
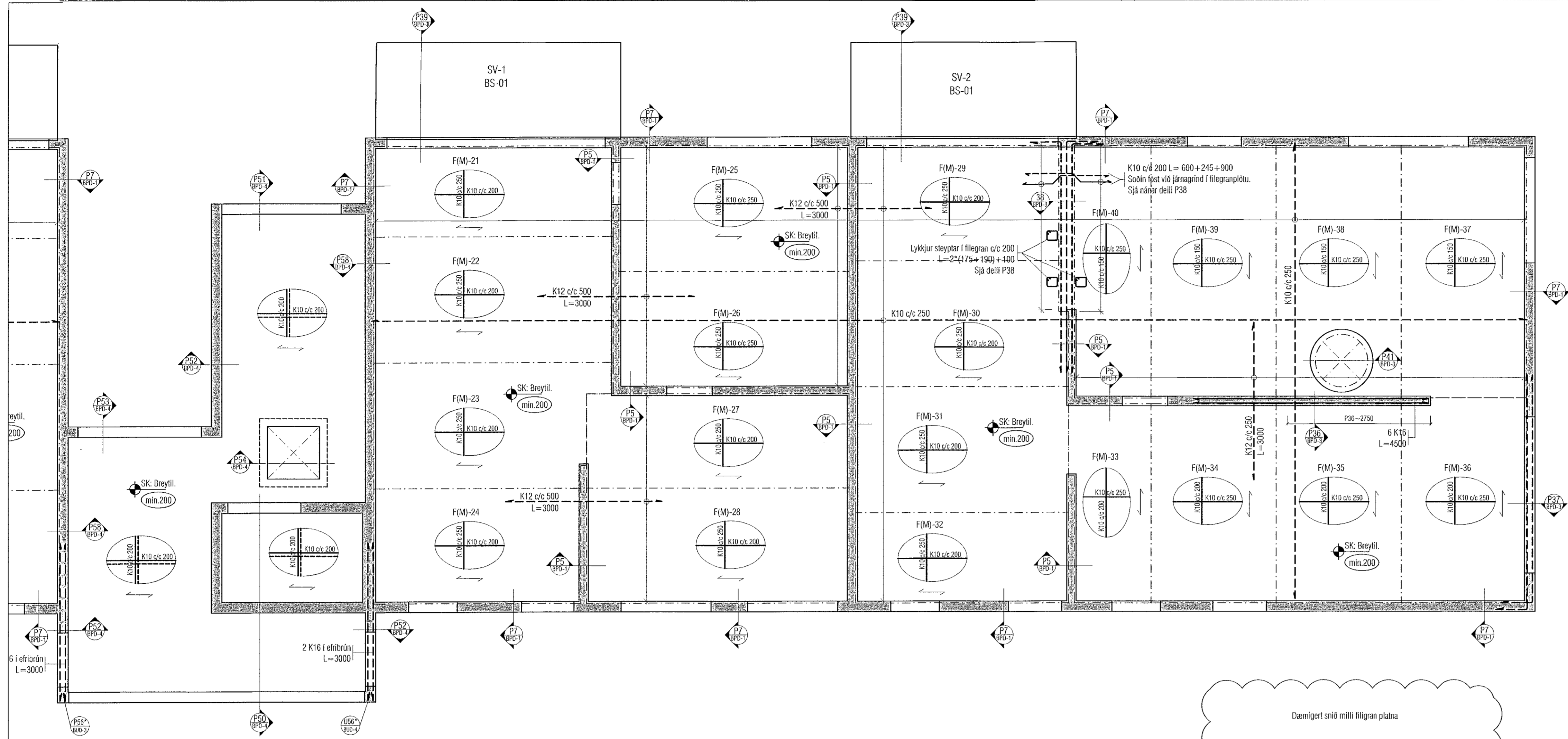
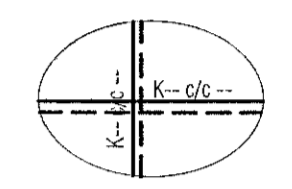

**GRUNNBENDING Í NEÐRI BRÚN:**  
Sjá tákni á viðkomandi plötu.  
Járn spanna alla plötuna og skeytilengd yfir ásetur milli veggja. Neðribrúarjárnur skal skeytil yfir ásetum.

**GRUNNBENDING Í EFRI BRÚN:**  
Sjá tákni á viðkomandi plötu.  
Efribrúarjárnur skal skeytil á hafi.

**ATH: ÖLL JÁRN SEM ERU SÉRSTAKLEGA TEIKNUÐ Á GRUNNMYND ERU VIÐBÓTARJÁRN SEM BÆTAST VIÐ ÞESSA GRUNNBENDINGU.**  
Járn með heilli línu í neðri brún. \_\_\_\_\_  
Járn með stítrótti línu í efri brún. - - - - -

**Skýringar:**  
Á teikningu B-01 eru almennar skýringar og öll lágmarks ákveði varðandi steypu og bendistál t.d. frágangur á járnur kringum op og brúnir og ll.

Kótar ofan á steypla plötu íbóða eru 100mm neðar en endanlegir kótar ofan á gólflétni á teikningum aðalhönnuðar.

Kótar ofan á steypla plötu í stigahúsi eru 10mm neðar en endanlegir kótar ofan á gólflétni á teikningum aðalhönnuðar.

Um nákvæma stærð og staðsetningu einstakra byggingahluta. Sjá nánar á sérteikningum aðalhönnuðar. Göt og rautar (sjá lagateikn.)

**ATH!**  
Heimilt er að nota járnabakka, með sama járnagnni og lýrisskrifað er á uppdráttum, í slað tengingjarna úr veggjum í plötu.

**ATH!**  
ÖLL MÁL SKULU YFIRFARIN GAUMGEFILEGA ÁÐUR EN FRAMKVÆMDIR HEFJAST.

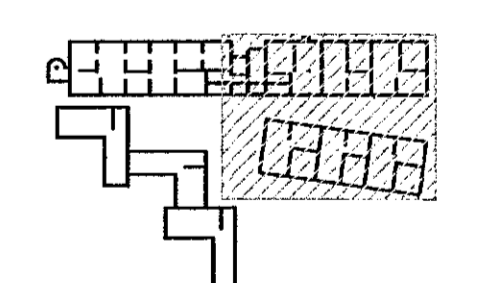

LYKILMYND 1:1250

**VEKTOR**  
- hönnun og ráðgjöf -  
Síðumúta 3, 108 Rvk, s: 554-6650 / 897-5363

Áshamar 52 - Hafnarfjörður

Plata yfir 5.hæð  
Grunnmynd

Hanað	SH/ÖJH	Teiknað	ÖJH	Teikn. nr.
Dagsetning	20.01.2022	Miv.	1:50	BP-15

Sigurður Hafsteinsson kt. 030859-7749  
Byggingateiknafræðingur  
Netfang: sigurdur@vektor.is

Semþykkt af: [Signature]  
Byggingarfulltrúi i hlífðarbrú