

Útg.	Dags.	Skýring	Braf:
A	19.06.2023		AG BK

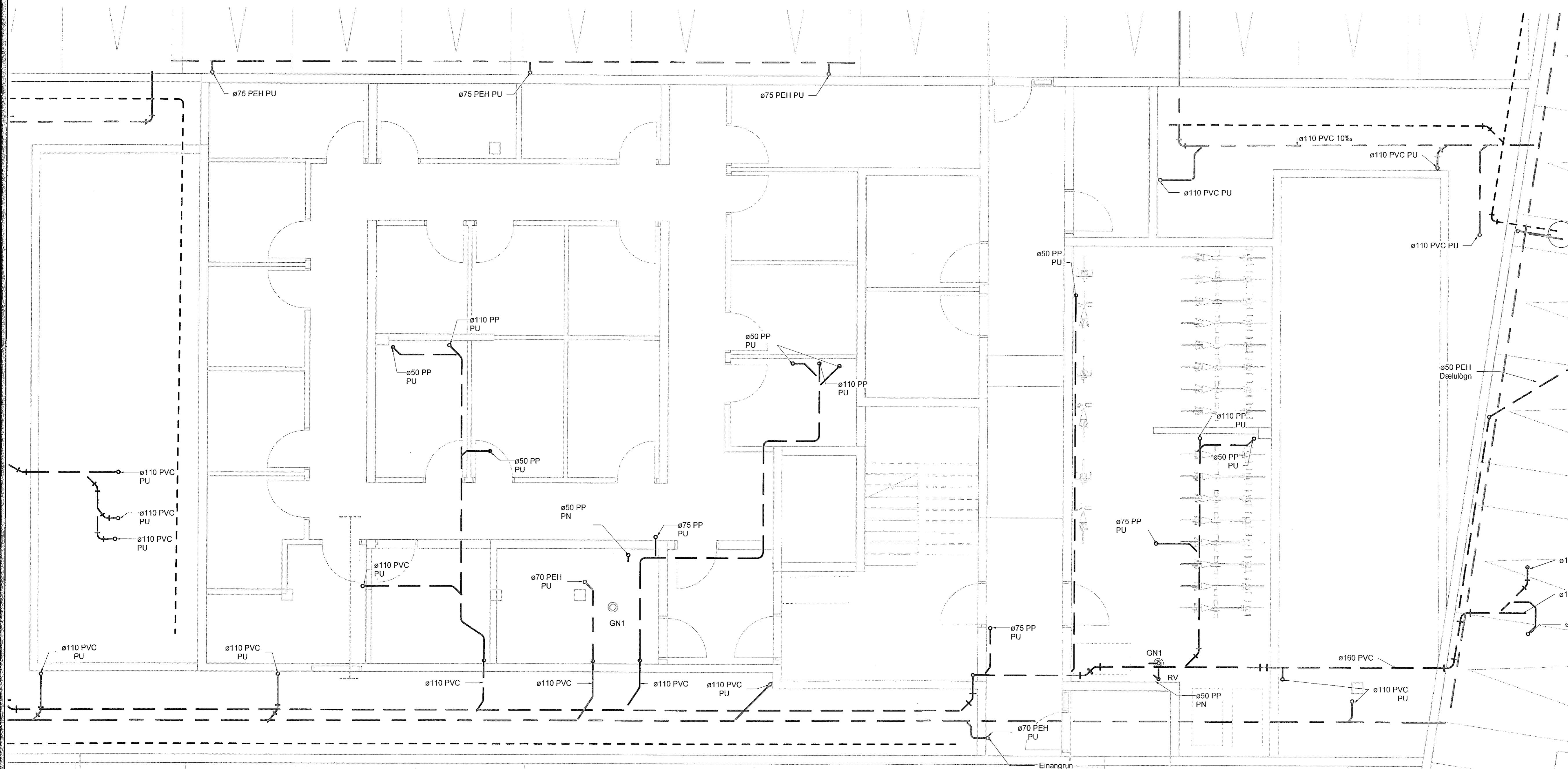

- Frárennslí skýringar
- Frárennslí skólpi
 - Frárennslí regnvatn
 - - - Frárennslí dren

- Ómerktur hringur táknar að lögnum færist upp eða niður innan hæðar.
- Hringur merktur PU, PN eða PU/PN táknar að lögnum færist upp eða niður á milli hæða.
- T.K - Áætlaður topp kóti
- B.K - Botnkóti
- GN1: Gólfniðurfall úr plasti með lyktarlöku, DN50 niðurvisandi tengistútur, ryðfri rist 100x100
- GN2: Sturtuniðurfall úr plasti með lyktarlöku, DN50 aturvisandi tengistútur, ryðfri rist 150x150
- GN3: Gólfniðurfall úr plasti með lyktarlöku, DN50 hlöðarvisandi tengistútur, ryðfri rist 100x100
- GN4: Sturtuniðurfall úr plasti með lyktarlöku, DN50 niðurvisandi tengistútur, ryðfri rist 150x150
- PN1: Hlöðarvisandi þakniðurfall með áföstum kraga úr þakpappa með gataðri upphækkun úr ryðfri stáli innan við þakkant, DN70/50 tengistútur. Fyrir ofan niðurfall skal setja DN50 öryggisryfirfall
- PN2: Svalaniðurfall úr plasti, DN50 hlöðarvisandi tengistútur, ryðfri rist 100x100
- PN3: Svalaniðurfall úr plasti, DN50 niðurvisandi tengistútur, ryðfri rist 100x100
- PN4: Svalaniðurfall úr plasti með áföstum kraga úr þakpappa, DN50 niðurvisandi tengistútur, ryðfri rist 100x100
- Skóplagnir skulu lagðar í 20% halla eins þétt við loft og hægt er nema annað sé tekið fram á teikningum
- Regnvatnslagnir skulu lagðar í 10% halla eins þétt við loft og hægt er nema annað sé tekið fram á teikningum

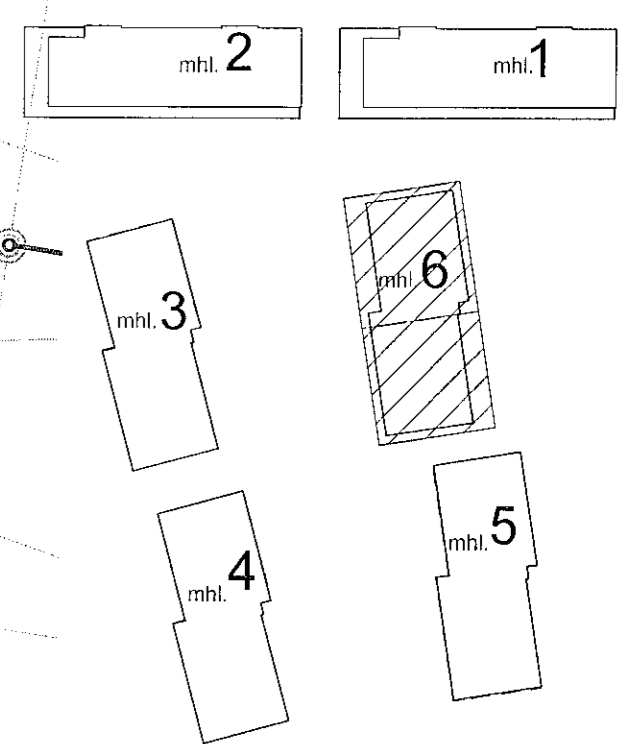

Áshamar 12-26
 Fjölbýlishús
 221 Hafnarfjörður
 Lagnir og loftræsing
 Fráveita
 Kjallari - Áshamar 26 - mhl. 06

VERKTEIKNING GERD Á
 GRUNNI ADALUPPDRATTA
 SEM SAMÞYKKTIR VÖRU ÞANN:
 14 DEC 2022
 Ástíur Ástíursson, kt. 060161-5429

TEIKNINGUR	BLAÐSTÆRÐ	HANNAÐ	AG
21-133	A1	TEIKNAD	AG
L_F_00_08		YFIRFARÐ	BK
DAGS.	MELKVARÐI	ÚTGÁFA	
19.06.2023	1:50	A	

