

Samþykkt þann

01. ágú. 2023

Íh. byggingarfulltrúans í Hafnarfirði  
Róbert A. Róbertsson

Útg.	Dags.	Skýring	Í Bráf. Yfirf.
A	19.06.2023		AG / BK

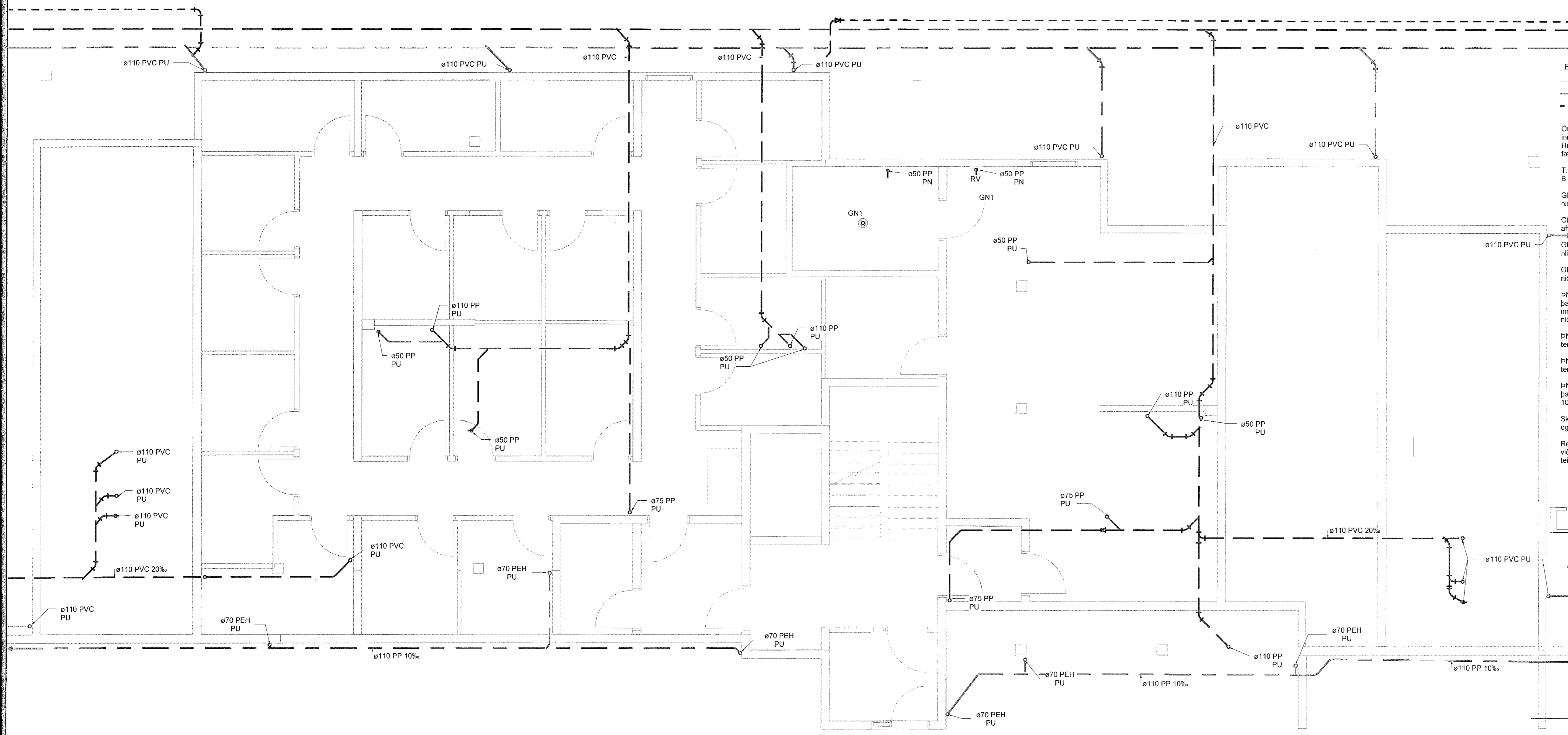

Frærensli skýringar

- Frærensli skólþ
- Frærensli regnvatn
- Frærensli dren

Ómerktur hringur táknar að lögn færist upp eða niður innan hæðar.  
Hringur merktur PU, PN eða PU/PN táknar að lögn færist upp eða niður á milli hæða.

T.K - Ástlaður topp kóti  
B.K - Botnkóti

GN1: Gólfniðurfali úr plasti með lyktarlöku, DN50 niðurvísandi tengistútur, ryðfri rist 100x100

GN2: Sturtuniðurfali úr plasti með lyktarlöku, DN50 afturvísandi tengistútur, ryðfri rist 150x150

GN3: Gólfniðurfali úr plasti með lyktarlöku, DN50 niðurvísandi tengistútur, ryðfri rist 100x100

GN4: Sturtuniðurfali úr plasti með lyktarlöku, DN50 niðurvísandi tengistútur, ryðfri rist 150x150

PN1: Hliðarvísandi þakniðurfali með áföstum kraga úr þakpappa með gataðri upphækkun úr ryðfri stáli innan við þakant, DN70/50 tengistútur. Fyrir ofan niðurfali skal setja DN50 öryggisfírfalli

PN2: Svalaniðurfali úr plasti, DN50 hliðarvísandi tengistútur, ryðfri rist 100x100

PN3: Svalaniðurfali úr plasti, DN50 niðurvísandi tengistútur, ryðfri rist 100x100

PN4: Svalaniðurfali úr plasti með áföstum kraga úr þakpappa, DN50 niðurvísandi tengistútur, ryðfri rist 100x100

Skolplagnir skulu lagðar í 20% halla eins þétt við loft og hægt er nema annað sé tekið fram á teikningum

Regnvatnslagnir skulu lagðar í 10% halla eins þétt við loft og hægt er nema annað sé tekið fram á teikningum

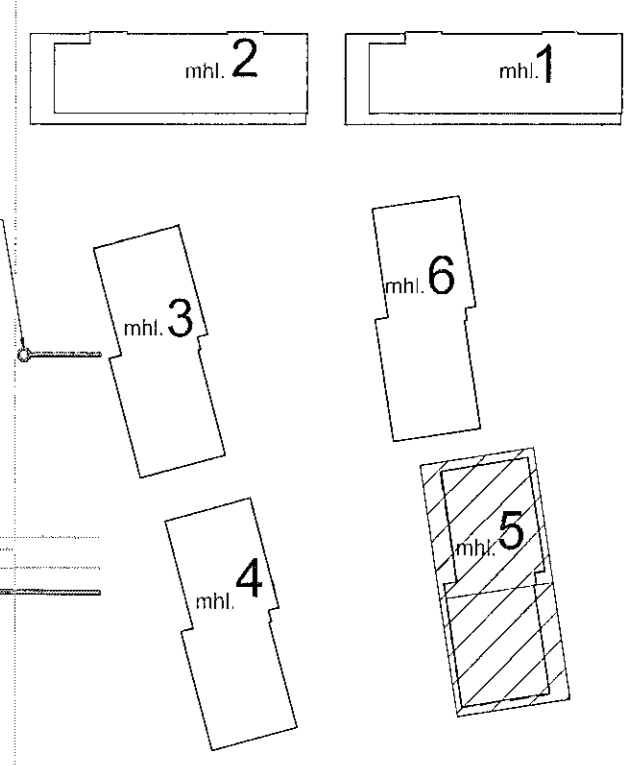

Áshamar 12-26  
Fjölbýlishús  
221 Hafnarfjörður  
Lagnir og loftræsing  
Fráveita  
Kjallari - Áshamar 24 - mhl. 05

VERKTEIKNING GERD Á GRUNNI AÐALUPPDRATTA SEM SAMÞYKKTIR VORU ÞANN:  
14 DEC 2022  
Ásger Ásgeirsson • 880197-5429

TEKNIJÖMÉR	BLAÐSTJÓRD	HAUNNAÐ	AG
21-133	A1	TEKNIJÖMÉR	AG
L_F_00_07		YERIFARID	BK
DAGS	MÆLIKVARÐI	UTGÁFA	
19.06.2023	1 : 50	A	

