

Útg.	Dags.	Skýring	Br. af:	Yfirf.
A	19.06.2023		AG	BK

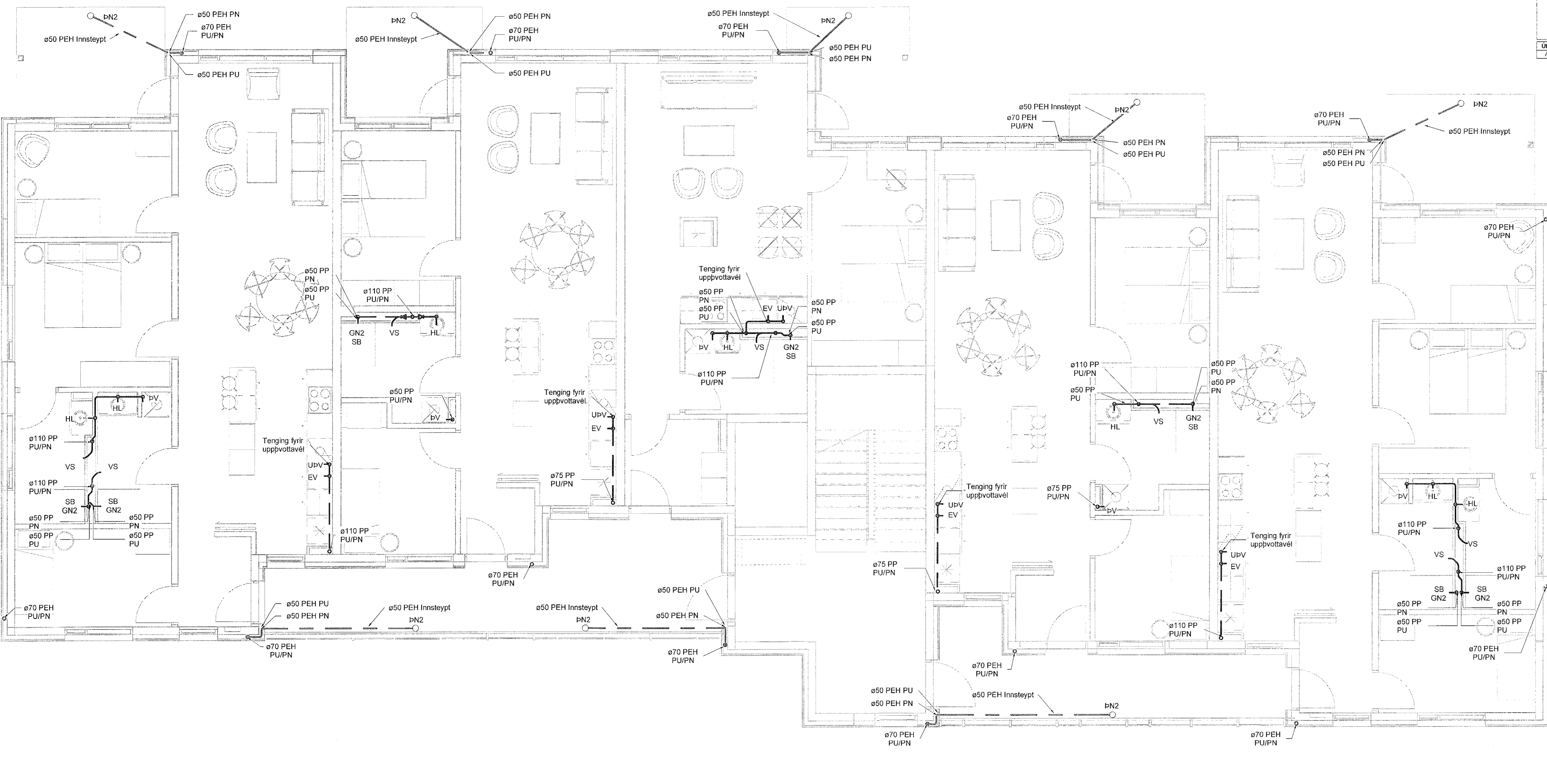

- Frárennslí skýringar
- Frárennslí skólpi
  - Frárennslí regnvatn
  - - - Frárennslí dren

Ómerktur hringur táknar að lögn færist upp eða niður innan hæðar. Hringur merktur PU, PN eða PU/PN táknar að lögn færist upp eða niður á milli hæða.

T.K. - Áætlaður topp kóti  
 B.K. - Botnkóti

GN1: Gólfniðurfall úr plasti með lyktarlöku, DN50 niðurvísandi tengistútur, ryðfri rist 100x100

GN2: Sturtuþúrfall úr plasti með lyktarlöku, DN50 afturvísandi tengistútur, ryðfri rist 150x150

GN3: Gólfniðurfall úr plasti með lyktarlöku, DN50 niðurvísandi tengistútur, ryðfri rist 100x100

GN4: Sturtuþúrfall úr plasti með lyktarlöku, DN50 niðurvísandi tengistútur, ryðfri rist 150x150

PN1: Hliðarvísandi þakniðurfall með áfóstum kraga úr þakpappa með gataðri upphækkun úr ryðfri stáli innan við þakant, DN70/50 tengistútur. Fyrir ofan niðurfall skal setja DN50 öryggisírfall

PN2: Svalaniðurfall úr plasti, DN50 hliðarvísandi tengistútur, ryðfri rist 100x100

PN3: Svalaniðurfall úr plasti, DN50 niðurvísandi tengistútur, ryðfri rist 100x100

PN4: Svalaniðurfall úr plasti með áfóstum kraga úr þakpappa, DN50 niðurvísandi tengistútur, ryðfri rist 100x100

Skolplagnir skulu lagðar í 20 % halla eins þétt við loft og hægt er nema annað sé tekið fram á teikningum

Regnvatnslagnir skulu lagðar í 10 % halla eins þétt við loft og hægt er nema annað sé tekið fram á teikningum

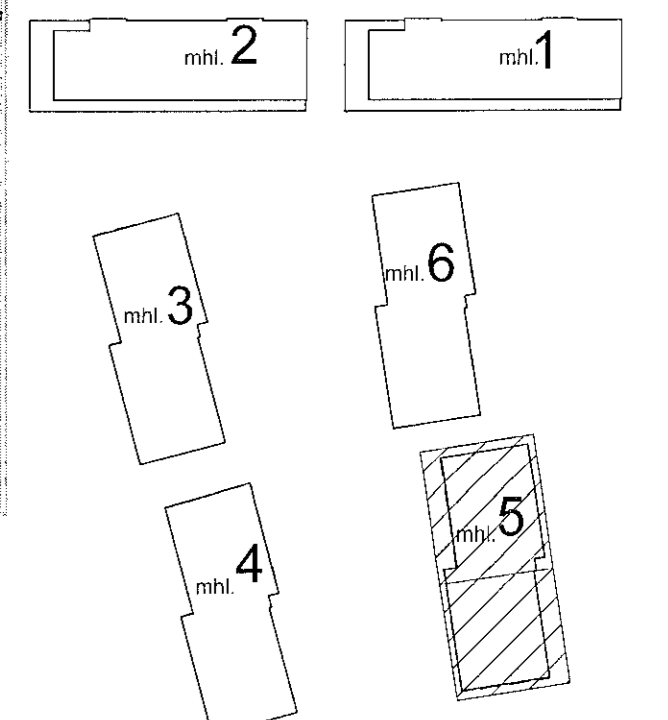

Áshamar 12-26  
 Fjölbýlishús  
 221 Hafnarfjörður  
 Lagnir og loftræsing  
 Fráveita  
 2.hæð - Áshamar 24 - mhl. 05

VERKTEIKNING GERÐ Á GRUNNI AÐALUPPDRATTA SEM SAMÞYKKTIR VORU ÞANNT.  
 14 DEC 2022  
 Róbert A. Róbertsson • kl. 0601P-5429

TEKNIÐMÉR	BLADSTÆRÐ	HANNAÐ	AG
21-133	A1	TEKNAÐ	AG
L_F_02_07		YFRFARÐ	BK
DAGS	MELKVARÐ	ÚTGÁFA	
19.06.2023	1 : 50	A	

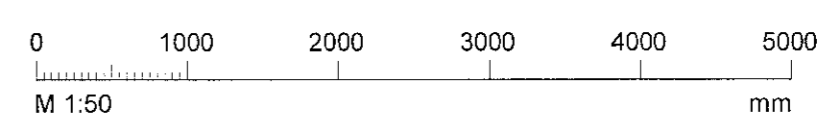

Dagteining aðaluppdráttar:  
 Höfundur: Almar Gunnarsson kt 170388-3489  
 Höfundarstjóri: A.C.