

Útgáfa	Lýsing	Dags.
-	-	-
-	-	-
-	-	-
-	-	-
-	-	-

**ALMENNT, JÁRNABENDING:**

**GRUNNBENDING Í NEÐRIBRÚN:**  
K12 c/c 100 í báðar áttir.  
Járn í neðribrúnni þótu skulu vera heil yfir ásetum og skeyst á plötuhæð.

**GRUNNBENDING Í EFRIBRÚN:**  
K12 c/c 200 í báðar áttir.  
Járn í efribrúnni skulu ganga skeytilengd yfir ásetur. Járn í efribrúnni skulu vera heil yfir halli og skeyst yfir ásetum.

ATH: ÖLL JÁRN SEM ERU SÉRSTAKLEGA TEKNUÐ Á GRUNNMÝND ERU VIBRÖTARJÁRN SEM BÆTAST VÐ GRUNNBENDINGU HÉR AÐ OFAN!

←←←←← JÁRN Í NEÐRIBRÚN

→→→→→ JÁRN Í EFRIBRÚN

**Skjeringar:**  
Á teikningu B-01 eru almennt skjeringar og öll lágmarks skvæði varandi slöppu og bendistál í.e. íslöppur á járnum kringum op og brúllur og lí. Góðkættar í slöppu/klí, samantær skjeringar og slöppuþáttum áhöfnunum. Um ríktæra stærð og staðsetningu einnaka byggingarhluta, sýr náma á sérhæfingum aðildarnefna. GÖ og reifar (sjá lagatæki).

ATH: Helmt er að nota járnþálka, með sama járnagnari og byrskrála er á uppsettum, í stað tengjanna úr veggjum í þótu.

ATH: Skreyphúla í lögjum og úslötum skal vera 30 mm. Sjá náma á skreyphúla B01.

ATH: ÖLL MÁL SKULU YFIRFARIN AÐUR EN FRAMKVEMDIR HEFJAST.

ALLIR VEGIR SEM ERU 250MM OG 300MM ÞYKKIR SKULU STEYPTAST MÖD C 30/37 STEYNSTEYPU.

PLÖTUÞYKKT VÐ NEÐRIFÖLL MIN 200mm

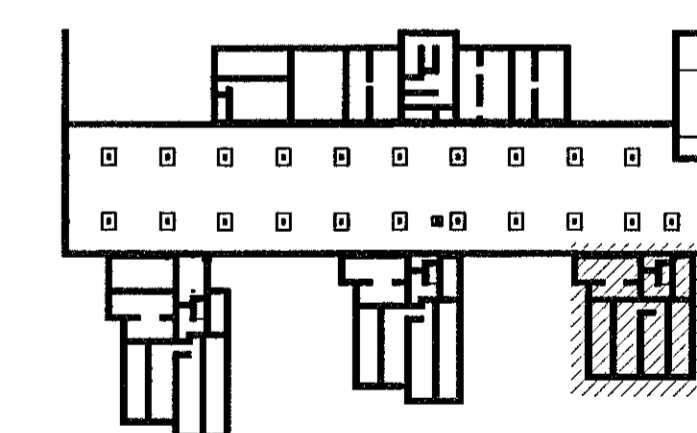

Lykilmynd 1:1000

**VEKTOR**  
- hönnun og ráðgjöf -  
Sibumúla 3, 108 Rvk, sí. 554-6650 / 897-5363

ÁSHAMAR 42 - 48, HAFNARFJÖRÐUR

UNDIRSTÖÐUR  
GRUNNMÝND

*mhl oy*

Hannab	SH/DJ	Telmað	EÓ	Tekna. nr.
Dagsetning	13.06.2022	Mkv.	1:50	BU-10

Sigurður Hafsteinsson kt. 030859-7749  
Byggingasæktunarmálingur  
Netfang: sigurdur@vektor.is

*[Signature]*

Samþykkt aðalhönnuð / samræmingarhönnuðar:  
Þórarinn Malmquist  
kt. 031071-5269

