

Útgáfa	Lýsing	Dags.
-	-	-
-	-	-
-	-	-
-	-	-
13.06.2022	-	-

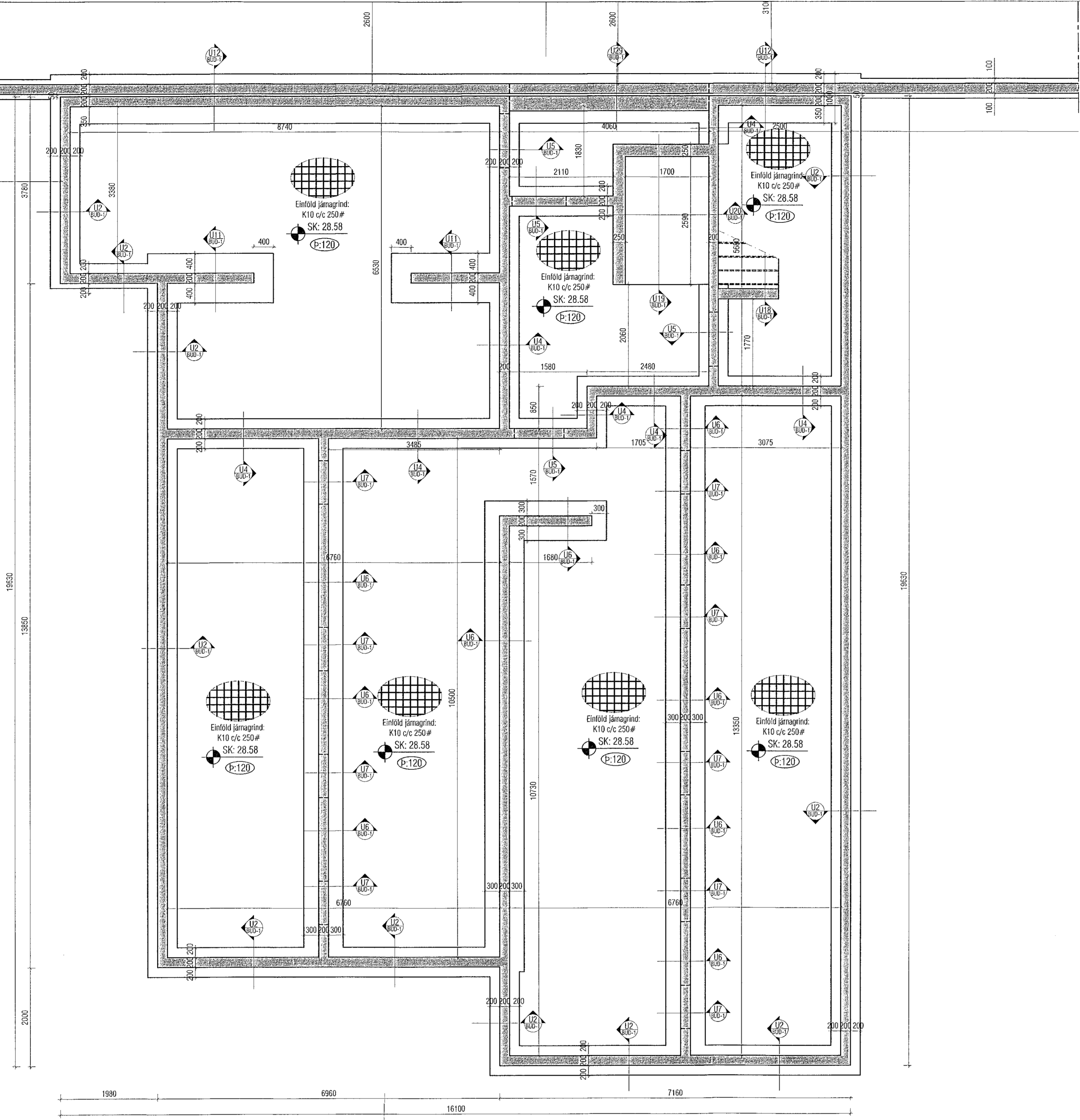

**ALMENN, JÁRNABENDING:**  
GRUNNBENDING Í NEÐRIBRÚN:  
K12 c/c 100 í báðar áttir.  
Járn í neðribrúnni þá skulu vera heil yfir ástum og skreytt á þöðuhúli.  
GRUNNBENDING Í EYRIBRÚN:  
K12 c/c 200 í báðar áttir.  
Járn í eyribrúnni skulu ganga skreytingu yfir ástum. Járn í eyribrúnni skulu vera heil yfir halli og skreytt yfir ástum.  
ATH: ÖLL JÁRN SEM ERU SÉRSTAKLEGA TEIKNÖD Á GRUNNMYND ERU VEBÓTARJÁRN SEM BÆTAST VED GRUNNBENDINGU HÉR AÐ OFAN!  
————— JÁRN Í NEÐRIBRÚN  
————— JÁRN Í EYRIBRÚN

Skýringar:  
Á teikningu B-01 eru almennar skýringar og öll hámarks ákveðið varandi stöðu og bendistál í d. frágangur á járnun kröngum up og brútt og ll.  
Göngufar í stöppukrúki, samantef stöppukrúki á sérþráðitum aðhöndruðar.  
Um mátaema stærð og staðsetningu einstakra byggingahúla. Sjá mælar á sérstökum aðhöndruðum.  
Öll og mælar (sjá laguleika.)

ATH: Heimilt er að nota járnabakka, með sama járnnaemi og fyrirséð er á uppdráttum, í stað tengjara er vegjum í þöðum.

ATH: Stöppuhúla í dögvegjum og öpplötum skal vera 30 mm. Sjá mælar á skýringarblátt B01.

ATH: ÖLL MÁL SKULU YFIRFARIN AÐUR EN FRAMMVEIÐIR HEFJAST.

ALLIR VEGGR SEM ERU 250MM OG 300MM ÞYKKUR SKULU STEYFAST MED C 30/37 STEYNGEYPU.

PLÖTUPRUKT VED HÖRUFÖLL MIN 200mm.

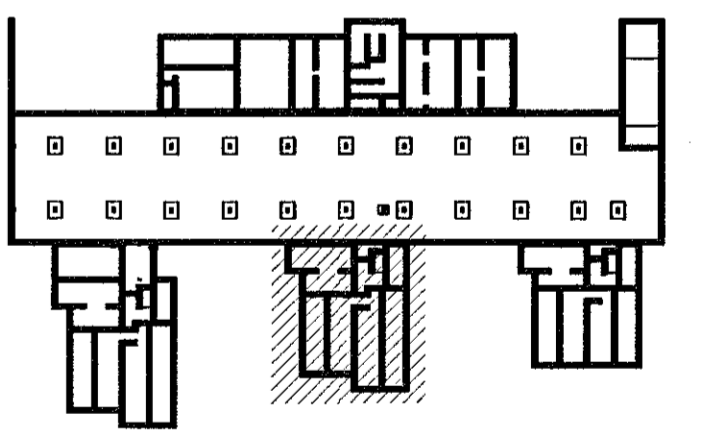

Lykilmynd 1:1000

**VEKTOR**  
- hönnun og ráðgjöf -  
Sibumúla 3, 108 Rvk, s: 554-6650 / 897-5383

ÁSHAMAR 42 - 48, HAFNARFJÖRÐUR

UNDIRSTÖÐUR  
GRUNNMYND *mhl 03*

Hárnað	SH/ÚJ	Telmað	EÖ	Tökn. nr.
Dagsdátung	13.06.2022	Mkv.	1:50	BU-09

Sigurður Halsteinnsson kt. 030859-7749  
Byggingafræðingur  
Netfang: sigurdur@vektor.is

Sýnding: *[Signature]*

Sambýkkt aðalhönnuð / samræmingshönnuð:  
Þórarinn Malmquist  
kt. 031071-5269 *[Signature]*

Blaðst. A1