

Undir botn og utaná veggri lyftugryfju er settur vatnsheldur tjórudúkur og því ekki drenað sérstaklega. Sjá nánar á burðarþolsteikn.

Samþykkt þann  
20. JÚLÍ 2022  
Byggingarútlitunni í Hafnarfirði  
Sóluur Þjornar

Úlgáa	Lýsing	Dags.

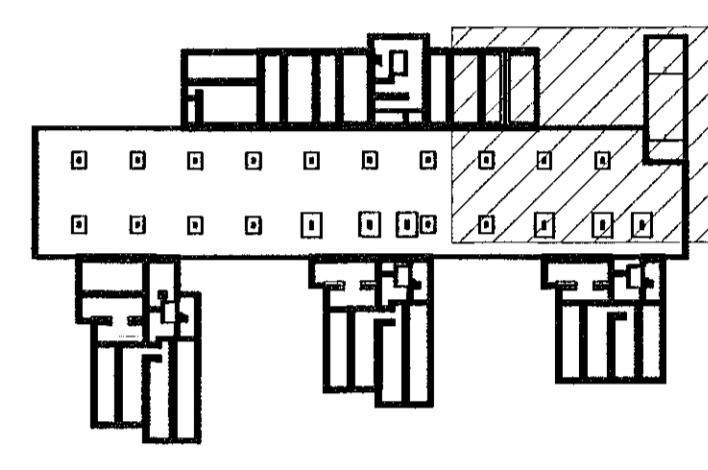

LYKILMYND 1:1000

**VEKTOR**  
- hönnun og ráðgjöf -  
Sibumúla 3, 108 Rvk, s. 554-6650 / 897-5363

Áshamar 42-48, Hafnarfjörður

Lagnir-grunnlaginn  
Grunnmynd 1/6 mhl 05/mhl 01

Höfundur SH/EPK	Tekniá MMA	Tékn. nr.
Dagsetning 21.06.2022	Mkv. 1:50	L-03

Sigurður Hásteinsson kt. 030859-7749  
Byggingateknískráningur  
Netfang: sigurdur@vektor.is  
Samþykkt fyrir hönd:  
Pórarinn Malmquist  
kt. 031071-5269