

Samþykkt þann
20. JÚLÍ 2022
Byggingarfulltrúinn í Hafnarfjörð
Mólin Þorvaldur

| Útgáfa | Lýsing | Dags. |
|--------|--------|-------|
| - | - | - |
| - | - | - |
| - | - | - |
| - | - | - |
| - | - | - |

ALMENN, JÄRNABENDING:
GRUNNBENDING Í NEÐRIBRÚN:
K12 c/c 100 í báðar áttir.
Járn í neðri brún skulu vera heil yfir ástum og skreytt á plötukali.
GRUNNBENDING Í EFRIBRÚN:
K12 c/c 200 í báðar áttir.
Járn í efri brún skulu ganga skreytlendi yfir ástum. Járn í efri brún skulu vera heil yfir hafi og skreytt yfir ástum.
ATH: ÖLL JÄRN SEM ERU SÉRSTAKLEGA TEKINÐ Á GRUNNMYND EÐU VIBBÓTARJÄRN SEM BÆTAST VÍÐ GRUNNBENDINGU HÉR AÐ OFAN Í
————— JÄRN Í NEÐRIBRÚN
- - - - - JÄRN Í EFRIBRÚN

Stýringar:
Á teikningu B-01 eru allmennar stýringar og öll lágmarks ákveðið varandi steypu og bendistál l.d. Frágangur á járnum kringum op og brúna og í l. Gólfplata í steypuvirkri samantef steypuvirkur á steypuvirkum aðhöndvörðum. Um rökarma stærð og staðsetningu einstaka byggingahúsa. Sjá teikningu á steypuvirkum aðhöndvörðum. Gólf og rætur (sjá teikningu).

ATH: Heimil er að nota járnstakka, með sama járnarnagni og fyrirséð er á uppdráttum, í stað tengjama og veggjama í plötum.

ATH: Steypuhúla í úrveggjum og úrplötum skal vera 30 mm. Sjá teikningu á steypuvirkri B01.

ATH: ÖLL MÁL SKULU YTRIFARIN AÐUR EN FRAMMVEÐIR HEFJAST.

ALLIR VEGDIR SEM ERU 250MM OG 300MM ÞYKKIR SKULU STEYFAST MEÐ C 30/37 STEYNEYPU.

PLÖTUPÞYKKI VÍÐ NEÐRIFÖLL MIN 200mm

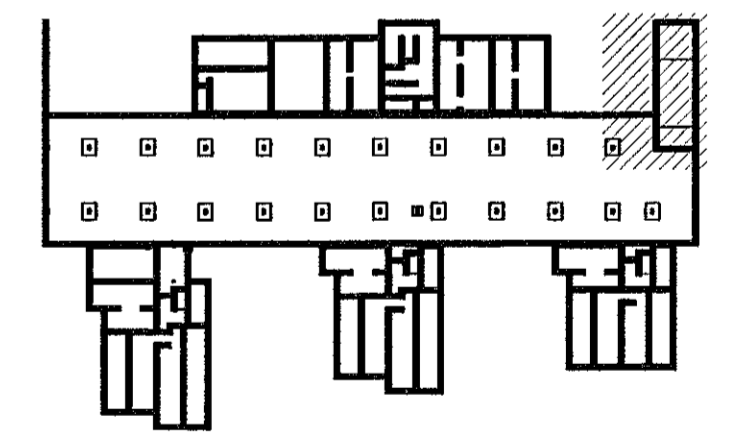

Lykilmynd 1:1000

VEKTOR
- hönnun og ráðgjöf -
Stórnúda 3, 108 Rvk, s. 554-6650 / 897-5363

ÁSHAMAR 42 - 48, HAFNARFJÖRDUR

UNDIRSTÖÐUR
GRUNNMYND **RAMPUR**

| Hannað | SH/ÓJ | Tefnað | EÓ | Teikn. nr. |
|------------|------------|--------|------|------------|
| Dagsetning | 13.06.2022 | Mkv. | 1:50 | BU-05 |

Sigurður Hafsteinsson kt. 030869-7749
Byggingatekniáhringur
Netfang: sigurdur@vektor.is
Samþykkt myndir:

Samþykkt aðhöndvörð / samræningarhöndvörður:
Þórarinn Malmquist
kt. 031071-5269