

Útgáfa	Lýsing	Dags.
-	-	-
-	-	-
-	-	-
-	-	-
-	-	-
-	-	-

**ALMENT, JÄRNABENDING:**

**GRUNNBENDING Í NEÐRIRÚN:**  
K12 e/c 100 í báðar áttir.  
Járn í neðrirún skulu vera heil yfir ásetum og skýfast á plötuhli.

**GRUNNBENDING Í EFRIRÚN:**  
K12 e/c 200 í báðar áttir.  
Járn í efrirún skulu vera heil yfir ásetum og skýfast yfir ásetum.

ATH: ÖLL JÄRN SEM ERU SÉRSTAKLEGA TEKNUÐ Á GRUNNMYNDU ERU VEBBÖTARJÄRN SEM BATAST VÐ GRUNNBENDINGU HÉR AD OFAN Í JÄRN Í NEÐRIRÚN

**Skýfingar:**  
Á teikningu B-01 eru almennar skýfingar og dól lágmarks ákveðið vöðvandi skýfingar og bendidól l.á. Húðingur á jörnum skýfingum og bendidól er líl.  
Gölgdólar í steypuvirki, samantær skýfingdólar á slóppdóttum aðalvöðvum.  
Lím ákveðna stærð og staðsetningu á teikningu byggingarhluta.  
Sjá málur á sértilskipingum aðalvöðva.  
Gól og rautur (sjá lagatæki.)

ATH: Heintill er að nota jærntakka, með sama jærnamagn og býrstærðir er á uppdráttum, í stað tengjans úr veggjum í plötum.

ATH: Skýfinguhúta í dreygllum og Gólplötum skal vera 30 mm. Sjá málur á skýfinguhúta B01.

ATH: ÖLL MÁL SKULU YRFARIN ÁBUR EN FRAMMVEÐIR HEFJAST.

ALLUR VEGGR SEM ERU 250MM OG 300MM ÞYKKUR SKULU STEYFAST MED C 30/37 STEYNTYPU.

FLÖTUPYKKT VÐ NDURFÖLL MIN 200mm

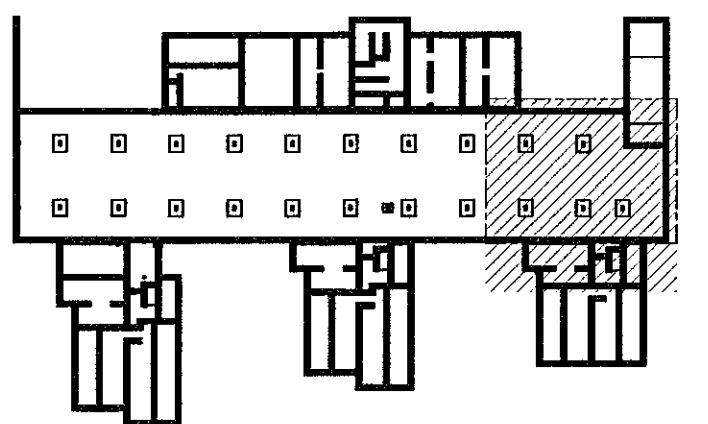

Lykilmynd 1:1000

**VEKTOR**  
- hönnun og ráðgjöf -  
Sibunnla 3, 108 Fv., s: 594-6650 / 897-5363

ÁSHAMAR 42 - 48, HAFNARFJÖRÐUR

UNDIRSTÖÐUR  
GRUNNMYND mhl05 / mhl04

Hannafélag	SHJÓU	Teknafrétt	EÓ	Tekn. nr.
Dagsetning	13.06.2022	Mkv.	1:50	BU-04

Sigurður Hafsteinsson M. 030669-7749  
Byggingartekniker/teiknari  
Netfang: sigurdur@vektor.is  
Samþykkt

Samþykkt aðalvöðvar / samþættingartönnuð:  
Þórarinn Malmquist  
kt. 031071-5269

