

Útgáfa	Lýsing	Dags.
-	-	-
-	-	-
-	-	-
-	-	-

ALMENNT, JÁRNABENDING:
GRUNNBENDING Í NEÐRIBRÚN:
K12 c/c 100 í báðar áttir
Járn í neðribrúnum þríða skulu vera helli yfir ásetum og skýplast á plötuhluti.
GRUNNBENDING Í EFRIBRÚN:
K12 c/c 200 í báðar áttir.
Járn í efribrúnum skulu ganga skýflengi yfir ásetur. Járn í efribrúnum skulu vera helli yfir hafi og skýplast yfir ásetum.
ATH: ÖLL JÁRN SEM ERU SÉRSTAKLEGA TEIKNUÐ Á GRUNNMYND ERU VEBÓTARJÁRN SEM BÆTAST VÐ GRUNNBENDINGU HÉR AD OFAN!
JÁRN Í NEÐRIBRÚN
JÁRN Í EFRIBRÚN

Skýplagar
Á teikningu B-01 eru almennt skýplagar og öll lígnmarks skvæði varðandi sléttu og beindslát (d. ísángerir á járnum þríngum up og brúll og ll. Góðkæfing í skýplagi, samantekt skýplagarátt á stöppuðum aðlöðunum.
Um nákvæma stærð og stuðningu einstakra bygginga hluta. Sjá nánar á sérstökum aðlöðunum.
Gótt og rúfitt (sjá lagasetningu).

ATH
Hættitt er að nota járnþokka, með sama járnnaði og fyrirséðar er á uppsettum, í slá tengjara er veggjum í plötur.

ATH
Skýphúla í veggjum og efriplötum skal vera 30 mm. Sjá nánar á skýplagabáð B01.

ATH
ÖLL MÁL SKULU YFIRFARAN ÁÐURE FRAMKVAMDIR HEFJAST.

ALLR VEGGR SEM ERU 250MM OG 300MM ÞYKKIR SKULU STEYFAST MEÐ C 30/37 STEVNSLEIÐU.

FLÓTUÞYKKI VÐ NEÐURFÖLL MINN 200mm

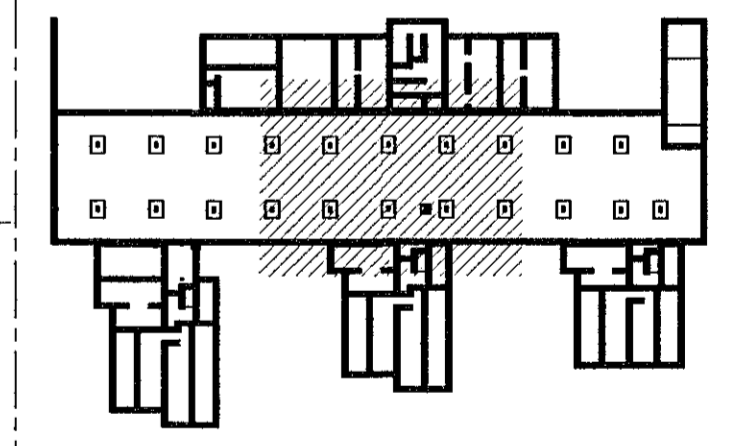

Lýkilmynd 1:1000

VEKTOR
- hönnun og ráðgjöf -
Síðumúla 3, 106 Rvk, s. 554-9650 / 897-5363

ÁSHAMAR 42 - 48, HAFNARFJÖRÐUR

UNDIRSTÖÐUR
GRUNNMYND MHL 05

Flænað	SHVÚJ	Teknað	EÓ	Tekn. nr.
Dagsetning	13.06.2022	Mkv.	1:50	BU-03

Sígarður Hafsteinsson kt. 030859-7749
Byggingstæknifröngvar
Netfang: sigurdur@vektor.is

Samþykkt af:
Samþykkt af hönnuðum / samþingingarnöfundum:
Þóririnn Malmquist
kt. 031071-5269