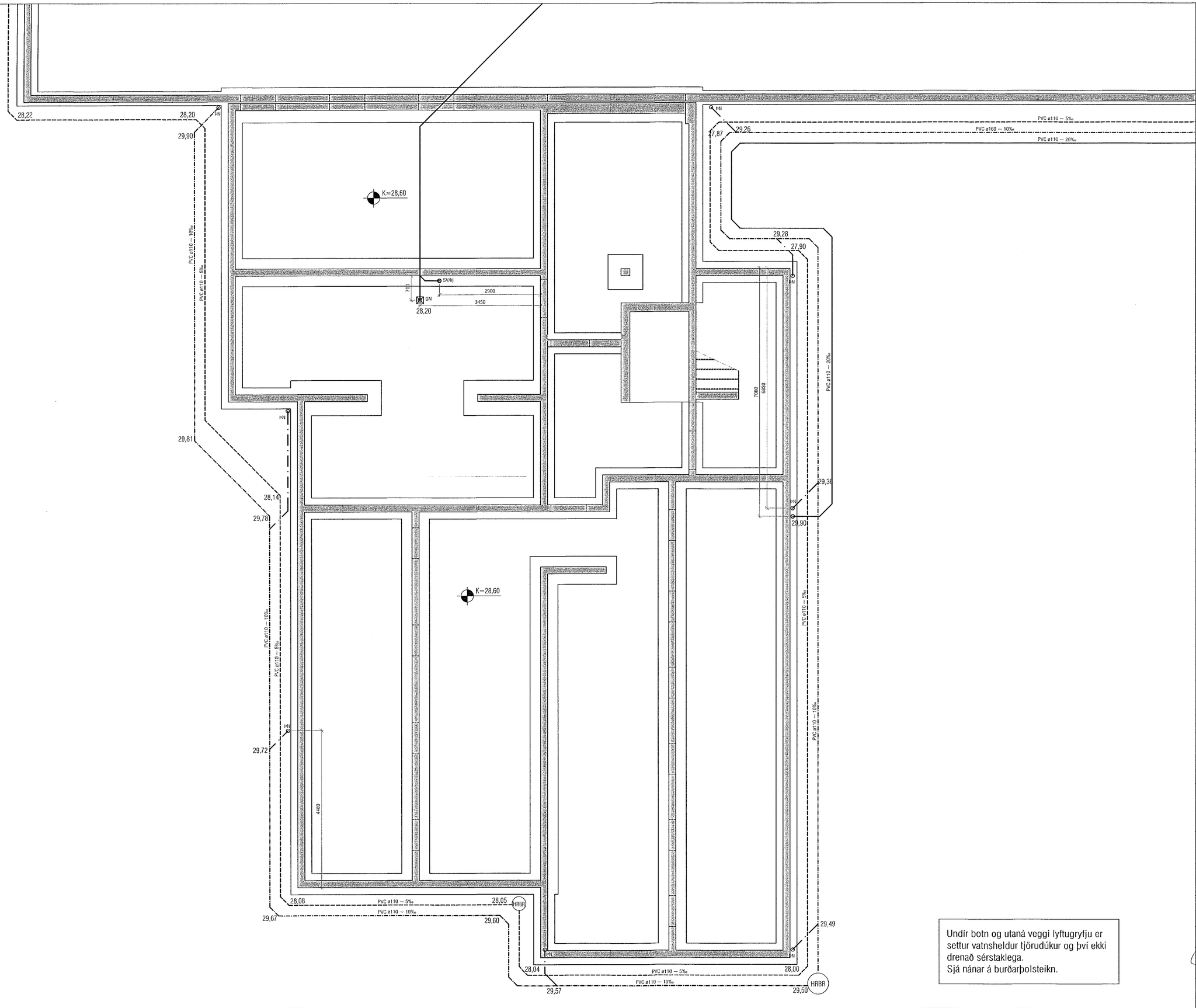

Undir botn og utaná veggi lyftugryfju er settur vatnsheldur tjörudúkur og því ekki drenað sérstaklega.
Sjá nánar á burðarþolsteikn.

Samþykkt þann
20. JÚLÍ 2022
Byggingarfulltrúinn í Hafnarfirði

Útgáfa	Lýsing	Dags.

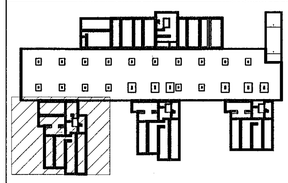

LYKILMYND 1:1000

VEKTOR
- hönnun og ráðgjöf -
Síðumúla 3, 108 Rvk, s: 554-6650 / 897-5363

Áshamar 42-48, Hafnarfjörður

Lagnir-grunnlagnir
Grunnmynd 4/6

m HL 02

Hannað	Teiknað	Teikn. nr.
SH/EÞK	MMA	L-06
Dagsetning 21.06.2022	Mkv. 1:50	

Sigurður Hafsteinsson kt. 030859-7749
Byggingatæknifræðingur
Netfang: sigurdur@vektor.is
Samþykkt af hönnuði:

Samþykkt aðalhönnuðar / samræmingarhönnuðar:
Þórarinn Malmquist
kt. 031071-5269

Blaðst. A1