

Samþykkt þann  
20. JÚLÍ 2022  
Byggingarfulltrúnni í Hafnarfjörð  
Mikael Þrymmer

Útgáfa	Lýsing	Dags.
-	-	-
-	-	-
-	-	-
-	-	-
-	-	-

**ALMENN, JÄRNABENDING:**  
GRUNNBENDING Í NEÐRIBRÚN:  
K12 c/c 100 í báðum áttri.  
Járn í neðribrúnni plötus skulu vera heil yfir ásetur og skeyfast á plötuhafi.  
GRUNNBENDING Í EFRIBRÚN:  
K12 c/c 200 í báðum áttri.  
Járn í efribrúnni skulu ganga skylleryppl yfir ásetur. Járn í efribrúnni skulu vera heil yfir höll og skeyfast yfir ásetur.  
ATH: ÖLL JÄRN SEM ERU SÉRSTAKLEGA TEKNIÐ Á GRUNNMYND ERU VIÐBÓTARJÄRN SEM BÆTAST VIÐ GRUNNBENDINGU HÉR AÐ OFAN!  
- - - - - JÄRN Í NEÐRIBRÚN  
- - - - - JÄRN Í EFRIBRÚN

**Skýringar:**  
Á teikningu B-01 eru almennar skýringar og öll tákamerki ákvæði varðandi sléttu og bendistól í d. Írængur á járnnum kringum og krænt og líl.  
Gólfður í sléttuvirki, samurber sléttuvirki á sléttuvirki álförnuður.  
Um málumna stærð og stöðsetningu sérstakra byggingahúða. Sjá nákur á sérteikningum aðfönduður.  
Gól og rufar (sjá byggingar).

ATH: Heimilt er að nota járnubáka, með sama járnagnni og lýrisfríðar er á uppdráttum, í stöð tengjama úr veggjum í plötur.

ATH: Skýppahúla í úrveggjum og úrplötum skal vera 30 mm. Sjá nákur á skýringarbláði S01.

ATH: ÖLL MÁL SKULU YFIRFARAN AÐUR EN FRAMKVEMDIR HEFJAST.

ALLIR VEGGIR SEM ERU 250MM OG 300MM ÞYKKIR SKULU STEYFAST MEÐ C 30/37 STEYNSTEYPU.

PLÖTURÞYKKT VIÐ NEÐURÖLL MINN 200mm

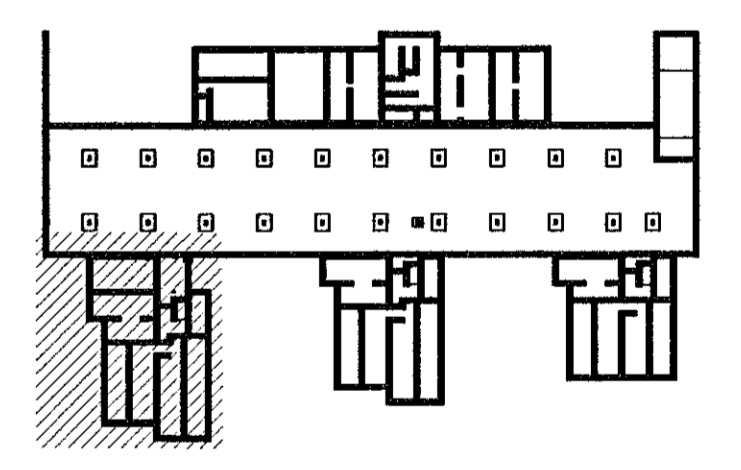

Lykilmynd 1:1000

**VEKTOR**  
- hönnun og ráðgjöf -  
Síðumúla 3, 108 Rvk, s: 554-6650 / 897-5363

ÁSHAMAR 42 - 48, HAFNARFJÖRÐUR

UNDIRSTÖÐUR GRUNNMYND *MK 02*

Hannsó	SH/ÓJ	Teknað	EÓ	Tekn. nr.
Dagsetning	13.06.2022	Mkv.	1:50	BU-08

Sigurður Halldórsson kt. 030659-7749  
Byggingstæknifræðingur  
Netfang: sigurdur@vektor.is

Samþykkt að hönnuð / samþættingarhönnuð:  
Þórarinn Malmquist kt. 031071-5269