

Útgáfa	Lýsing	Dags.

**Skýringar:**  
A teikningu B-01 eru almennar skýringar og öll lágmarks ákvæði varðandi steypu og bendistál t.d. frágangur á járnum kringum op og brúnir og fl.

Kótar olan á steypta plötu íbúða eru 100mm meðan en einnægir kótar olan á gólfefni á teikningum aðalhönnuðar.

Um nákvæma stærð og staðsetningu einstakra byggingahluta. Sjá nánar á sérteikningum aðalhönnuðar.  
Göt og rautar (sjá lagnateikn.)

**ATH!**  
Heimilt er að nota járnabakka, með sama járnabakka og lýriskrilab er á uppráttum, í stað tengjarna úr geggjum í plötur.

**ATH!**  
VARBANDI STEYPUHULU OG GÆÐI STEINSTEYPU, SJÁ NÁNAR Á SKÝRINGABLAÐI B01.

**ATH!**  
EINANGRUN UNDIR BOTNPLÖTUR ER 100mm POLYSTYREN PLASTEINANGRUN. RÚMÞYNGD 24 kg/m³. ÞAR SEM EINANGRUN ER UNDIR BOTNPLÖTU VIÐ ÚTVEGGI SKAL SETJA 100mm ÞYKKA PLASTEINANGRUN NIÐUR MEÐ SÖKKLUM. NÁNAR UM EINANGRUN BYGGINGARHLUTA ER VÍSAÐ TIL SÉRUPPDRATTA AÐALHÖNNUÐAR.

**ATH!**  
ÖLL MÁL SKULU YHRIFARIN GAUMGÆFLEGA ÁÐUR EN FRAMKVÆMDIR HEFJAST.

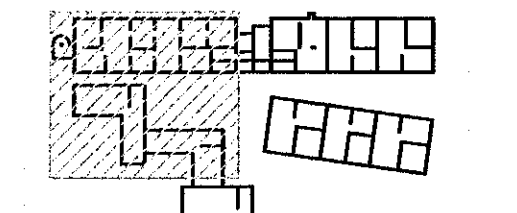

LYKILMYND 1:1250

**VEKTOR**  
- hönnun og ráðgjöf -  
Síðumála 3, 108 Rvk, s: 554-6650 / 897-5363

Áshamar 54 - Hafnarfjörður

Undirstöður		Grunnmynd		Telk. nr.
Nafn	SHÓJH	Telmað	ÓJH	
Dagsetning	10.05.2022	Mkv.	1:50	
Sýgur Halsteinnsson kt. 030659-7749				
Byggingutekni@vektor.is				
Netfang: sigurdur@vektor.is				
Sýningarmyndir:				
Samþykkt aðalhönnuðar / samþemningu hönnuðar:				

*[Handwritten signatures and initials]*