



Útgáta	Lýsing	Dags.

Skýringar:
Á teikningu B-01 eru almennar skýringar og öll lágmarks ákvæði varðandi steypu og bendistál t.d. frágangur á járnnum kringum op og brúnir og fl.

Kólar utan á steypta plötu íbúða eru 100mm neðar en endanlegir kólar utan á gólfneti á teikningum aðalhönnuðar.

Um nákvæma stærð og staðsetningu einstakra byggingahluta. Sjá nánar á sérteikningum aðalhönnuðar.
Göt og raular (sjá lagnateikn.)

ATH!
Heimilt er að nota járnbakka, með sama járnmagni og lýrnskrifað er á uppdráttum, í stað tengjarna úr veggjum í plötur.

ATH!
VARÐANDI STEYPUHULU OG GÆÐI STEINSTEYPU. SJÁ NÁNAR Á SKÝRINGABLAÐI B01.

ATH!
EINANGRUN UNDIR BOTNPLÖTUR ER 100mm POLYSTYREN PLASTEINANGRUN, RÚMMÞYNGD 24 kg/m³. ÞAR SEM EINANGRUN ER UNDIR BOTNPLÖTU VÍÐ ÚTVEGGI SKAL SETJA 100mm PYKKA PLASTEINANGRUN NIÐUR MEÐ SÖKKLUM. NÁNAR UM EINANGRUN BYGGINGARHLUTA ER VIÐAÐ TIL SÉRUPPDRATTA AÐALHÖNNUÐAR.

ATH!
ÖLL MÁL SKULU YFIRFARIN GAUMGÆFLEGA ÁÐUR EN FRAMKVEMDIR HEFJAST.

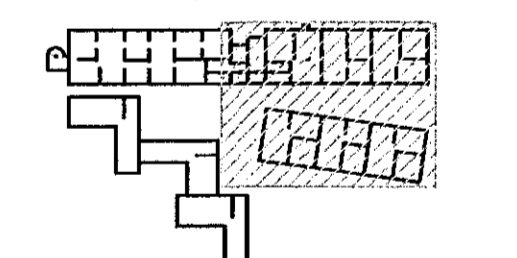

LYKILMYND 1:1250

VEKTOR
- hönnun og ráðgjöf -
Síðumúla 3, 108 Rvk, s. 554-6650 / 897-5363

Áshamar 54 - Hafnarfjörður

Undirstöður
Grunnmynd

Flönguá	SHVÖH	Teknað	ÖH	Tekn. nr.
Dagsetning	Már.	1:50		B-03
Sigurður Halsteinsson Kf. 090859-7749				
Byggingarteknikarhönnun				
Netfang: sigur@vektor.is				

Samykktt bann
Byggingarteknikarhönnun / samþykkingarhönnun
[Signature]
Blað 01

ATH!
Nánar varðandi burð í bilageymslu sjá burðarteikningar fyrir Áshamar 56